

Citadele Index

Latvijas uzņēmēju aptaujas rezultāti

2011. gada decembris

SATURA RĀDĪTĀJS

Pētījuma apraksts	3
Terminu skaidrojums.....	4
Galvenie secinājumi	5
Rezultātu grafisks attēlojums	9
Citadele Index izmaiņas kopš 2004. gada 1. ceturkšņa	10
Citadele Index tagadnes un nākotnes indeksu izmaiņas kopš 2004. gada 1. ceturkšņa.....	11
Citadele Index apakšindeksu izmaiņas kopš 2004. gada 1. ceturkšņa	12
Citadele Index izmaiņas dažādās uzņēmumu grupās kopš 2004. gada 1. ceturkšņa	14
1. Valsts vispārējās ekonomiskās aktivitātes vērtējumu indeksi	20
2. Pārstāvētās nozares ekonomiskās aktivitātes vērtējumu indeksi.....	27
3. Pārstāvētās nozares konkurences vērtējumu indeksi	34
4. Uzņēmuma apgrozījuma vērtējumu indeksi.....	41
5. Uzņēmuma rentabilitātes vērtējumu indeksi	48
6. Uzņēmuma finansiālā stāvokļa vērtējumu indeksi.....	55
7. Darbinieku skaita uzņēmumā vērtējumu indeksi	62
8. Investīciju apjoma uzņēmumā vērtējumu indeksi	69
Pielikumi	76
Pētījuma tehniskā informācija	77
Aptaujāto uzņēmumu profils.....	79
Citadele Index aprēķināšanas metodoloģija	80
Aptaujas anketa.....	82

PĒTĪJUMA APRAKSTS

Citadele Index (CX) ir indikators, kas raksturo Latvijas uzņēmēju kopējo noskaņojumu – cik tas kopumā ir optimistisks vai pesimistisks. Citadele Index komponenti ļauj arī atsevišķi analizēt datus par uzņēmēju vērtējumu pašreizējai situācijai un prognozēm tuvākajai nākotnei, kā arī dažādiem aspektiem, kas saistīti ar uzņēmumu darbības rādītājiem un kopējo situāciju uzņēmējdarbībā valstī. Citadele Index reizi ceturksnī (4 reizes gadā) tiek aprēķināts kopš 2004. gada.

Citadele Index tiek aprēķināts, apkopojot uzņēmēju aptaujas datus, kurā tiek aptaujāti dažādu nozaru un lieluma Latvijas uzņēmumu vadītāji. Aptaujas laikā tiek noskaidrots uzņēmēju vērtējums pašreizējai situācijai un prognozes nākamajiem 6 mēnešiem tādos jautājumos kā vispārējā ekonomiskā aktivitāte valstī un uzņēmēja pārstāvētajā nozarē, konkurences līmenis uzņēmēja pārstāvētajā nozarē, kā arī tādiem uzņēmuma darbības rādītājiem, kā rentabilitāte, apgrozījums, finansiālais stāvoklis, darbinieku skaits un investīciju apjoms.

Kopumā katrā pētījumā tiek aptaujāti 750 uzņēmumu vadītāji, kuri tiek izvēlēti atbilstoši kvotu izlasei. Respondentu kvotas tiek noteiktas, balstoties uz uzņēmuma pamatdarbības NACE kodu un tās ir proporcionālas tam, cik liels ir katra NACE koda pārstāvēto uzņēmumu ieguldījums kopējā Latvijas iekšzemes kopproduktā (IKP). Respektīvi, ja kāda nozare sastāda lielāku daļu no Latvijas IKP, tad attiecīgi šajā darbības sfērā tiks aptaujāti salīdzinoši vairāk uzņēmēji. Ik gadu uzņēmumu skaits katrā kvotā tiek pārrēķināts, balstoties uz jaunākajiem Centrālās statistikas pārvaldes (CSP) publicētajiem datiem par IKP struktūru. Aptaujas izlases veidošanai tiek izmantota uzņēmumu datu bāze, kuru pēc iepriekš minētajiem parametriem sagatavoja CSP, bet daļa uzņēmumu kontaktu tiek iegūta arī no publiski pieejamām datu bāzēm.

Aptauja tiek veikta izmantojot divas metodes: telefonintervijas un interneta aptauju. Respondentiem tiek dota iespēja izvēlēties viņiem ērtāko intervijas formu. Respondentu kopumu daļēji veido jau iepriekšējo aptauju dalībnieki, kuri ir piekrituši piedalīties nākošajos pētījumos, un daļēji no jauna pēc nejaušas izlases principa izvēlēti respondenti.

2011. gada decembris ir jau trīsdesmit pirmais ceturksnis, kurā ir iegūta informācija par Latvijas uzņēmēju noskaņojumu. Jāatzīmē, ka indeksa svārstības precīzi atspoguļo Latvijas uzņēmēju noskaņojuma izmaiņas, un astoņu gadu laikā ir pierādījies, ka indeksa svārstības ir apsteidzošas un korelē ar atsevišķiem Latvijas makroekonomiskajiem rādītājiem.

Līdzīgi pētījumi, kas tiek veikti ārvalstīs, ir pazīstami kā *business confidence index*, *business sentiment index* un tamlīdzīgi.

PĒTĪJUMĀ IZMANTOTO TERMINU SKAIDROJUMS

NACE kods – kods, kurš apraksta uzņēmuma galveno darbības veidu; tiek izmantota NACE 2 redakcija.

NOZARE

Ražošanas nozares NACE kodi: A, B, C, D, E

Tirdzniecības nozares NACE kodi: G

Būvniecības nozares NACE kodi: F

Pakalpojumu nozares NACE kodi: H, I, J, K, L, M, N, P, Q, R, S

APGROZĪJUMS – uzņēmuma finansiālais apgrozījums pēdējā finanšu gada laikā. Visi uzņēmumi atbilstoši to apgrozījuma lielumam ir sadalīti piecās līdzīgās grupās – kvintilēs. Katra pētījuma atskaitē kvintiles tiek pārrēķinātas atkarībā no respondentu sniegtajām atbildēm: 1. kvintile aptver uzņēmumus ar zemāko apgrozījumu, bet 5. kvintile – uzņēmumus ar augstāko apgrozījumu.

2011. gada decembris

1. kvintile (zemākais apgrozījums)	Līdz Ls 20 000
2. kvintile	Ls 20 001 – 70 000
3. kvintile	Ls 70 001 – 180 000
4. kvintile	Ls 180 001 – 800 000
5. kvintile (augstākais apgrozījums)	Ls 800 001 un vairāk

UZŅĒMUMA LIELUMS

Mikrouzņēmumi – darbinieku skaits: 1 – 9;

Mazie uzņēmumi – darbinieku skaits: 10 – 49;

Vidējie uzņēmumi – darbinieku skaits: 50 – 249;

Lielie uzņēmumi – darbinieku skaits: 250 un vairāk.

REĢIONS

Rīga – Rīgas pilsēta.

Pierīga – Alojās novads, Ādažu novads, Babītes novads, Baldones novads, Carnikavas novads, Engures novads, Garkalnes novads, Ikšķiles novads, Inčukalna novads, Jaunpils novads, Jūrmala, Kandavas novads, Krimuldas novads, Ķeguma novads, Ķekavas novads, Lielvārdes novads, Limbažu novads, Mālpils novads, Mārupes novads, Ogres novads, Olaines novads, Ropažu novads, Salacgrīvas novads, Salaspils novads, Saulkrastu novads, Sējas novads, Siguldas novads, Stopiņu novads, Tukuma novads.

Vidzeme – Alūksnes novads, Amatas novads, Apes novads, Beverīnas novads, Burtnieku novads, Cesvaines novads, Cēsu novads, Ērgļu novads, Gulbenes novads, Jaunpiebalgas novads, Kocēnu novads, Līgatnes novads, Lubānas novads, Madonas novads, Mazsalacas novads, Naukšēnu novads, Pārgaujas novads, Priekuļu novads, Raunas novads, Rūjienas novads, Smiltenes novads, Strenču novads, Valkas novads, Valmiera, Varakļānu novads, Vecpiebalgas novads.

Kurzeme – Aizputes novads, Alsungas novads, Brocēnu novads, Dundagas novads, Durbes novads, Grobiņas novads, Kuldīgas novads, Liepāja, Mērsraga novads, Nīcas novads, Pāvilostas novads, Priekules novads, Rojas novads, Rucavas novads, Saldus novads, Skrundas novads, Talsu novads, Vaiņodes novads, Ventspils, Ventspils novads.

Zemgale – Aizkraukles novads, Aknīstes novads, Auces novads, Bauskas novads, Dobeles novads, Iecavas novads, Jaunjelgavas novads, Jelgava, Jelgavas novads, Jēkabpils, Jēkabpils novads, Kokneses novads, Krustpils novads, Neretas novads, Ozolnieku novads, Pļaviņu novads, Rundāles novads, Salas novads, Skrīveru novads, Tērvetes novads, Vecumnieku novads, Viesītes novads.

Latgale – Aglonas novads, Baltinavas novads, Balvu novads, Ciblas novads, Dagdas novads, Daugavpils, Daugavpils novads, Ilūkstes novads, Kārsavas novads, Krāslavas novads, Līvānu novads, Ludzas novads, Preiļu novads, Rēzekne, Rēzeknes novads, Riebiņu novads, Rugāju novads, Vārkavas novads, Viļakas novads, Viļānu novads, Zilupes novads.

APDZĪVOTAS VIETAS TIPS

Rīga – Rīgas pilsēta;

Cita pilsēta – citas Latvijas pilsētas;

Lauki – pārējā Latvijas teritorija.

Galvenie secinājumi

GALVENIE SECINĀJUMI

Citadele Index (CX)

Citadele Index (CX) ir indikators, kas raksturo Latvijas uzņēmēju kopējo noskaņojumu – cik tas kopumā ir optimistisks vai pesimistisks. Citadele Index komponenti ļauj arī atsevišķi analizēt datus par uzņēmēju vērtējumu pašreizējai situācijai un prognozēm tuvākajai nākotnei, kā arī par dažādiem aspektiem, kas saistīti ar uzņēmumu darbības rādītājiem un kopējo situāciju uzņēmējdarbībā valstī.

Ja CX vērtība pārsniedz 50 punktu robežu, tas liecina par uzņēmēju optimismu (t.i., uzņēmēji situācijas attīstību vērtē pozitīvi), savukārt, ja indekss nerasniedz 50 punktu robežu, tad var runāt par pesimismu (t.i., uzņēmēji situācijas attīstību vērtē negatīvi). Arī attiecībā uz CX veidojošiem komponentiem indeksa vērtības, kas lielākas par 50 punktiem, liecina par optimismu, bet vērtības, kas ir zem šīs robežas, liecina par pesimismu saistībā ar aspektu, ko raksturo attiecīgais komponents.

Tā kā šis ir trīsdesmit pirmais šāda veida pētījums, tas nozīmē, ka ir iespēja sekot indeksa svārstībām jau astoņu gadu garumā. 10. un 11. lapaspusē aplūkojama CX un tagadnes un nākotnes indeksu dinamika, 12. un 13. lapaspusē atainotas CX apakšindeksu izmaiņas, savukārt 14.–19. lapaspusē parādītas CX izmaiņas dažādās uzņēmumu grupās.

Saskaņā ar pētījuma rezultātiem **2011. gada decembrī Citadele Index vērtība ir 48.54 punkti – tādējādi indeksa vērtība pēc 2 ceturkšņiem, kad tā pārsniedza 50 punktu robežu, atkal ir noslīdējusi zem šīs robežas.** Salīdzinot ar septembri, indeksa vērtība ir samazinājusies par 2.94 punktiem, kas ir jāvērtē kā vidēji liels indeksa vērtības kritums. Jāatzīmē, ka CX 2011. gada decembra vērtība ir ļoti līdzīga tai, kāda tika fiksēta 2011. gada martā (48.36 punkti). **2011. gada decembra CX vērtība liecina, ka Latvijas uzņēmēji ir zaudējuši piesardzīgi optimistisko noskaņojumu, kas bija raksturīgs šī gada 2. un 3. ceturksnim, un šobrīd ir drīzāk pesimistiski noskaņoti.**

Aplūkojot Citadele Index vērtības dažādās tautsaimniecības nozarēs, vērojams, ka 2011. gada decembrī indeksa vērtība pārsniedz 50 punktu robežu tikai ražošanas uzņēmumu grupā (indeksa vērtība: 50.40 punktu), bet tirdzniecības, pakalpojumu un būvniecības uzņēmumu grupā indeksa vērtība šo robežu nerasniedz (indeksa vērtības attiecīgi 48.46, 47.99 un 45.76 punkti). Visās minētajās grupās indeksa vērtība ceturkšņa laikā ir samazinājusies par 2-3 punktiem.

Attiecībā uz indeksa vērtībām uzņēmumu grupās pēc darbinieku skaita, jāatzīmē, ka 50 punktu robežu indeksa vērtība pārsniedz vidējo un lielo uzņēmumu grupā (attiecīgi 52.12 un 53.93 punkti), savukārt mazo uzņēmumu un mikrouzņēmumu grupā tā ir zem 50 punktu robežas (mazo uzņēmumu grupā indeksa vērtība ir tikai nedaudz zem 50 punktu robežas: 49.83 punkti, savukārt mikrouzņēmumu grupā indeksa vērtība ir 47.25 punkti). Jāatzīmē, ka 2011. gada septembrī indeksa vērtība pārsniedza 50 punktu robežu visās uzņēmumu lieluma grupās, tai skaitā arī mikrouzņēmumu grupā.

Attiecībā uz uzņēmumu dalījumu grupās pēc apgrozījuma lieluma 2011. gada decembrī, tāpat kā septembrī, 50 punktu robežu indeksa vērtība pārsniedz uzņēmumu, kuru apgrozījums atbilst 3., 4. un 5. kvintilei, grupās (indeksa vērtības attiecīgi 51.41, 50.37 un 52.43), bet uzņēmumu ar salīdzinoši mazāku apgrozījumu (t. i., apgrozījums, kas atbilst 1. un 2. kvintilei) grupās indeksa vērtība ir mazāka par 50 punktiem (attiecīgi 44.92 un 48.78).

Aplūkojot indeksa vērtības uzņēmumu grupās pēc kapitāla izcelsmes, jāatzīmē, ka 2011. gada decembrī indeksa vērtība pārsniedz 50 punktu robežu uzņēmumu, kuros pārstāvēts ārvalstu kapitāls, grupās, bet vietējā kapitāla uzņēmumu grupā indeksa vērtība ir mazāka par 50 punktiem (uzņēmumi, kuros ieguldīts gan vietējais, gan ārvalstu kapitāls: 55.32; uzņēmumi, kuros ieguldīts tikai ārvalstu kapitāls: 51.84; savukārt uzņēmumi, kuros pārstāvēts tikai vietējais kapitāls: 48.00). Jāatzīmē, ka 2011. gada septembrī indeksa vērtība pārsniedz 50 punktu robežu visās grupās, tai skaitā arī uzņēmumu, kuros pārstāvēts tikai vietējais kapitāls, grupā.

Aplūkojot pētījuma rezultātus reģionālā griezumā, vērojams, ka 2011. gada decembrī indeksa vērtība nepārsniedz 50 punktu robežu nevienā no reģioniem, lai gan Rīgas, Zemgales un Vidzemes uzņēmumu grupās tā ir tuva šai robežai (attiecīgi 49.74, 49.62 un 49.25). Citos reģionos indeksa vērtība ir salīdzinoši zemāka: Pierīga: 47.32, Kurzeme: 47.13, Latgale: 43.97. Ceturkšņa laikā indeksa vērtība attiecībā uz visiem reģioniem ir samazinājusies par 2-4 punktiem.

Aplūkojot indeksa vērtības pēc uzņēmumu atrašanās vietas, jāatzīmē, ka 2011. gada decembrī 50 punktu robežu indeksa vērtība nepārsniedz nevienā uzņēmumu grupā: uzņēmumu, kas strādā Rīgā, grupā tā ir 49.74 punkti, uzņēmumu, kas strādā citās pilsētās, grupā tā ir 46.91 punkts, bet uzņēmumu, kas darbojas laukos, grupā tā ir 49.38 punkti.

Citadele Index tagadnes un nākotnes indeksi (11. lpp.)

Analizējot Citadele Index tagadnes un nākotnes indeksu svārstības (kur tagadnes indekss atspoguļo uzņēmēju vērtējumu pašreizējai situācijai, bet nākotnes indekss – prognozes tuvākajiem sešiem mēnešiem), jāuzsver, ka 2011. gada decembrī gan tagadnes, gan nākotnes indekss ir samazinājies un noslīdējis zem 50 punktu robežas. Tagadnes indeksa vērtība ir 48.50 punkti, bet nākotnes indeksa vērtība – 48.58 punkti.

2011. gada decembrī Citadele Index tagadnes indeksa vērtība, salīdzinot ar 2011. gada septembri, ir samazinājusies par 3.02 punktiem, bet nākotnes indeksa vērtība ir samazinājusies par 2.86 punktiem. Šīs izmaiņas ir jāvērtē kā vidēji lielas. Attiecībā uz nākotnes indeksa dinamiku, jāatzīmē, ka 2011. gada pirmajos 3 ceturkšņos tā vērtība bija virs 50 punktu robežas (52-53 punkti).

Tagadnes indeksa vērtība liecina, ka uzņēmēju vērtējumā pēdējo sešu mēnešu laikā situācija ir pasliktinājusies un, kā liecina nākotnes indeksa vērtība, arī, domājot par tuvāko nākotni, Latvijas uzņēmēji ir noskaņoti drīzāk pesimistiski.

Citadele Index apakšindeksi (12. un 13. lpp.)

CX veido 8 dažādi apakšindeksi (papildus informācija par tiem atrodama šī materiāla pielikumā), kuru svārstībām ir būtiski sekot, jo tās nosaka kopējā indeksa izmaiņas. 2011. gada decembra pētījuma rezultāti liecina, ka, salīdzinot ar 2011. gada septembri, ir samazinājušās septiņu apakšindeksu vērtības, bet viena apakšindeksa vērtība ir nedaudz pieaugusi (investīciju apjoms uzņēmumā: pieaugums par 0.56 punktiem).

2011. gada decembrī, salīdzinot ar 2011. gada septembri, salīdzinoši vairāk ir samazinājušies tādi apakšindeksi kā:

- *Vispārējā ekonomiskā aktivitāte valstī* (-8.86);
- *Ekonomiskā aktivitāte pārstāvētajā nozarē* (-5.73);
- *Uzņēmuma apgrozījums* (-3.43);
- *Uzņēmuma finansiālais stāvoklis* (-3.36);
- *Uzņēmuma rentabilitāte* (-3.26).

Salīdzinoši mazāk ir samazinājušies sekojoši apakšindeksi:

- *Darbinieku skaits uzņēmumā* (-0.88);
- *Konkurence pārstāvētajā nozarē* (-0.11).

2011. gada decembrī tikai 2 apakšindeksu vērtības pārsniedz 50 punktu robežu (2011. gada septembrī šo robežu pārsniedza 7 apakšindeksi):

- *Konkurence pārstāvētajā nozarē* (55.15);
- *Investīciju apjoms uzņēmumā* (52.49).

Savukārt 50 punktu robežu nesasniedz tādi apakšindeksi kā:

- *Darbinieku skaits uzņēmumā* (49.58);
- *Uzņēmuma apgrozījums* (48.13);
- *Uzņēmuma finansiālais stāvoklis* (47.28);
- *Uzņēmuma rentabilitāte* (46.50);
- *Ekonomiskā aktivitāte pārstāvētajā nozarē* (45.72);
- *Vispārējā ekonomiskā aktivitāte valstī* (43.94).

Rezultātu grafisks attēlojums

Citadele Index izmaiņas kopš 2004. gada 1. ceturkšņa

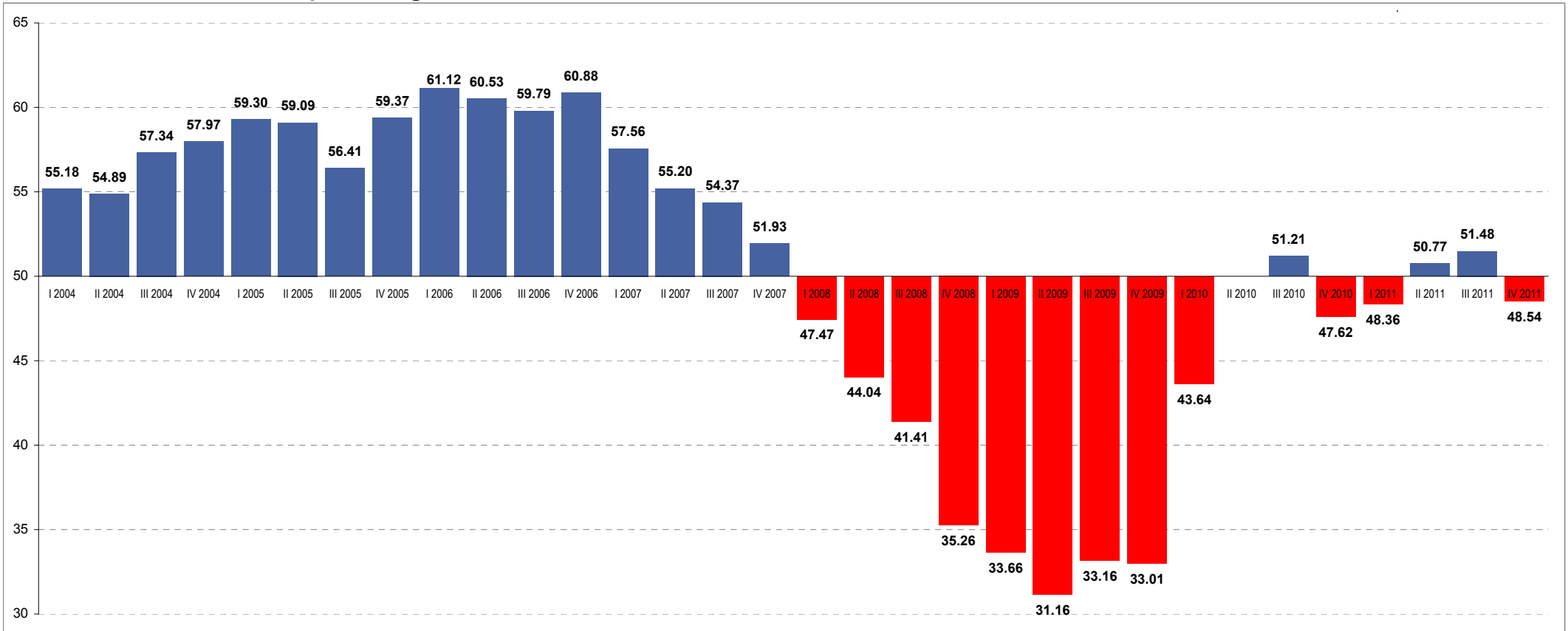

	I 2004	II 2004	III 2004	IV 2004	I 2005	II 2005	III 2005	IV 2005	I 2006	II 2006	III 2006	IV 2006	I 2007	II 2007	III 2007	IV 2007	I 2008	II 2008	III 2008	IV 2008	I 2009	II 2009	III 2009	IV 2009	I 2010	II 2010	III 2010	IV 2010	I 2011	II 2011	III 2011	IV 2011
Visi respondenti	55.18*	54.89	57.34	57.97	59.30	59.09	56.41	59.37	61.12	60.53	59.79	60.88	57.56	55.20	54.37	51.93	47.47	44.04	41.41	35.26	33.66	31.16	33.16	33.01	43.64	51.21	51.21	47.62	48.36	50.77	51.48	48.54
		-0.29**	2.45	0.63	1.33	-0.21	-2.68	2.96	1.75	-0.59	-0.74	1.09	-3.32	-2.36	-0.83	-2.44	-4.47	-3.42	-2.64	-6.15	-1.60	-2.49	2.00	-0.14	10.63	7.57	-3.59	0.74	2.41	0.71	-2.94	

* - indeksa vērtība attiecīgajā ceturksnī

** - indeksa svārstības, salīdzinot divus ceturkšņus

Bāze: visi respondenti, n=750

Citadele Index tagadnes un nākotnes indeksu izmaiņas kopš 2004. gada 1. ceturkšņa

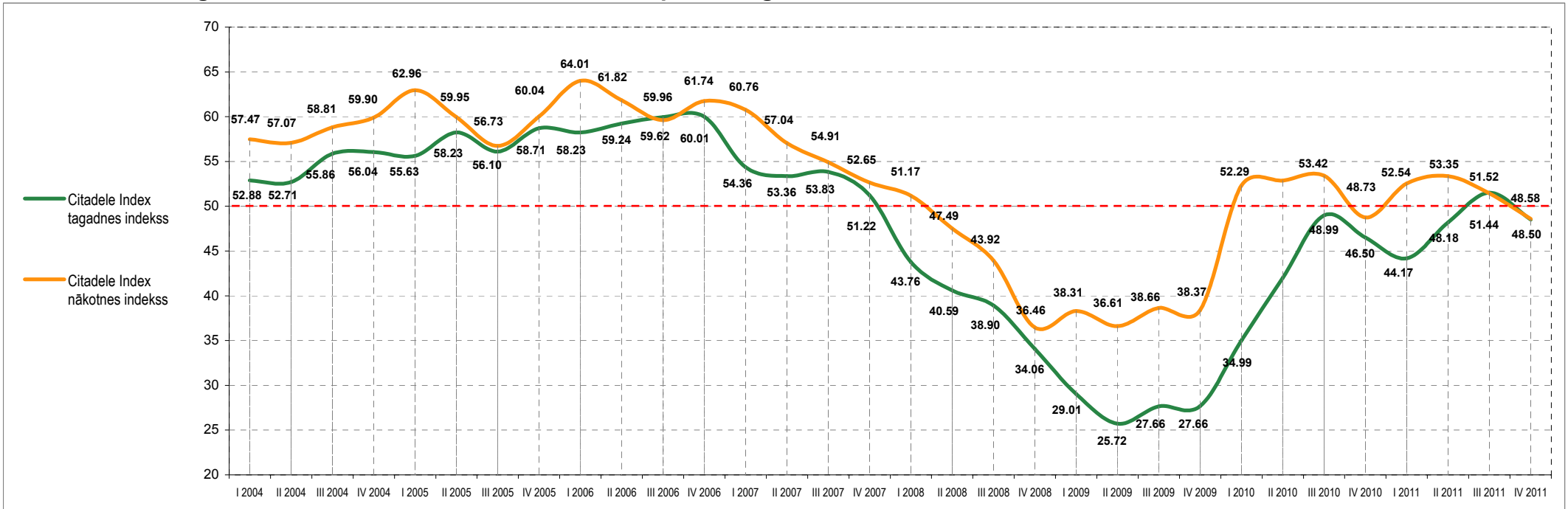

	I 2004	II 2004	III 2004	IV 2004	I 2005	II 2005	III 2005	IV 2005	I 2006	II 2006	III 2006	IV 2006	I 2007	II 2007	III 2007	IV 2007	I 2008	II 2008	III 2008	IV 2008	I 2009	II 2009	III 2009	IV 2009	I 2010	II 2010	III 2010	IV 2010	I 2011	II 2011	III 2011	IV 2011
Citadele Index tagadnes indekss	52.88	52.71	55.86	56.04	55.63	58.23	56.10	58.71	58.23	59.24	59.62	60.01	54.36	53.36	53.83	51.22	43.76	40.59	38.90	34.06	29.01	25.72	27.66	27.66	34.99	48.99	46.50	44.17	48.18	51.44	48.50	
Citadele Index tagadnes indekss	-0.17	3.15	0.17	-0.40	2.59	-2.13	2.61	-0.47	1.00	0.72	0.05	-5.65	-1.00	0.48	-2.61	-7.46	-3.17	-1.70	-4.84	-5.05	-3.29	1.94	0.00	7.33	14.00	-2.49	-2.33	4.01	3.33	-3.02		
Citadele Index nākotnes indekss	57.47	57.07	58.81	59.90	62.96	59.95	56.73	60.04	64.01	61.82	59.62	61.74	60.76	57.04	54.91	52.65	51.17	47.49	43.92	36.46	38.31	36.61	38.66	38.37	52.29	53.42	48.73	52.54	53.35	51.44	48.58	
Citadele Index nākotnes indekss	-0.40	1.75	1.09	3.06	-3.01	-3.23	3.31	3.97	-2.19	-2.20	2.13	-0.98	-3.72	-2.13	-2.26	-1.48	-3.68	-3.57	-7.46	1.84	-1.69	2.05	-0.29	13.93	1.13	-4.69	3.81	0.81	-1.91	-2.86		

Citadele Index tagadnes indekss tiek aprēķināts pēc uzņēmēju vērtējumiem par izmaiņām dažādos ekonomiskās situācijas aspektos valstī kopumā, viņu nozarē un uzņēmumā iepriekšējos 6 mēnešos

Citadele Index nākotnes indekss tiek aprēķināts pēc uzņēmēju prognozēm par izmaiņām dažādos ekonomiskās situācijas aspektos valstī kopumā, viņu nozarē un uzņēmumā nākamajos 6 mēnešos

Bāze: visi respondenti, n=750

Citadele Index apakšindeksu izmaiņas kopš 2004. gada 1. ceturkšņa

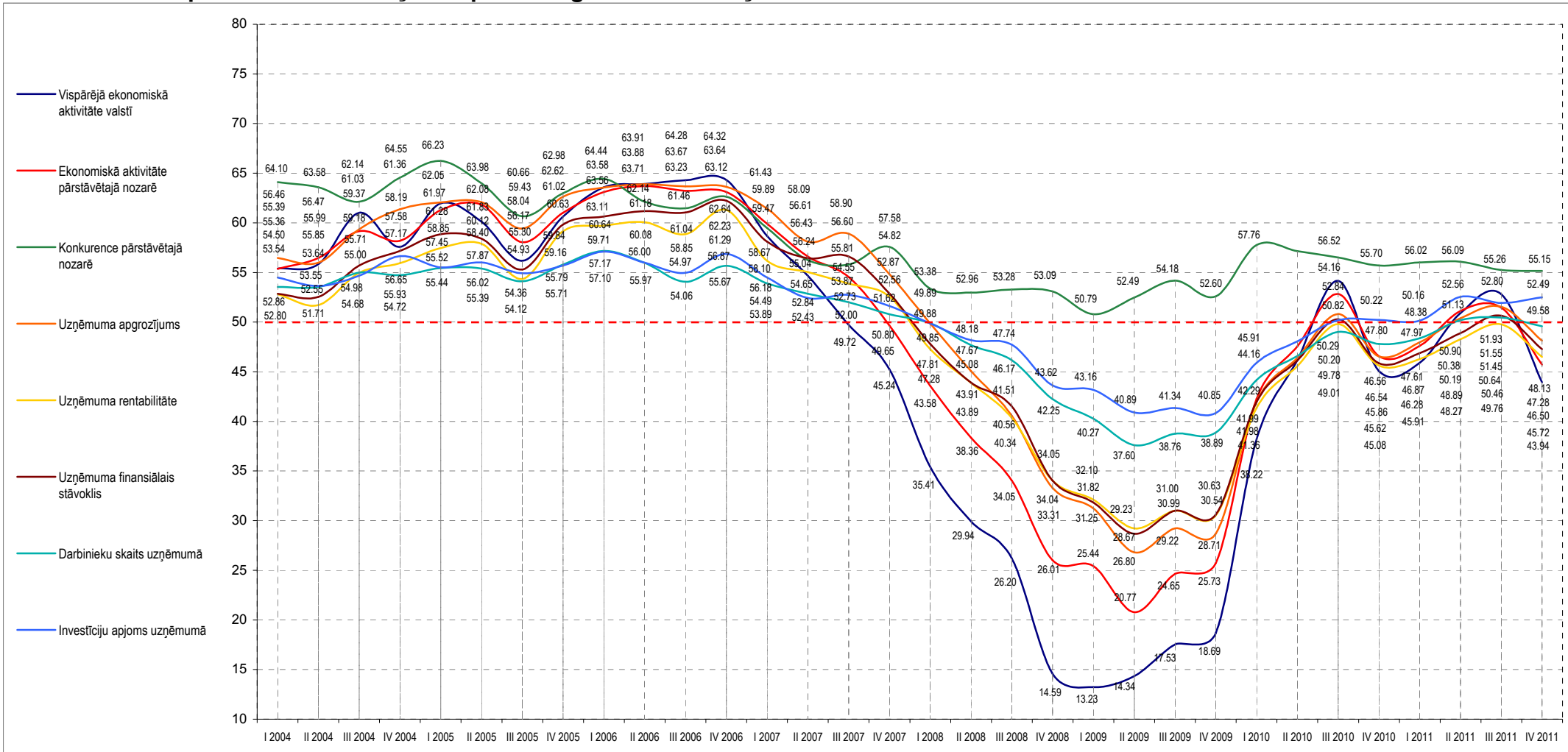

Bāze: visi respondenti, n=750

Citadele Index apakšindeksu izmaiņas kopš 2004. gada 1. ceturkšņa

Apakšindeksi	I 2004	II 2004	III 2004	IV 2004	I 2005	II 2005	III 2005	IV 2005	I 2006	II 2006	III 2006	IV 2006	I 2007	II 2007	III 2007	IV 2007	I 2008	II 2008	III 2008	IV 2008	I 2009	II 2009	III 2009	IV 2009	I 2010	II 2010	III 2010	IV 2010	I 2011	II 2011	III 2011	IV 2011
Vispārējā ekonomiskā aktivitāte valstī	55.39	55.85	61.03	57.58	61.97	60.12	56.17	60.63	63.58	63.91	64.28	64.32	58.67	54.65	49.72	45.24	35.41	29.94	26.20	14.59	13.23	14.34	17.53	18.69	38.22	54.16	45.08	45.91	50.90	52.80	43.94	
	0.46	5.18	-3.45	4.39	-1.85	-3.95	4.46	2.94	0.33	0.37	0.04	-5.66	-4.02	-4.92	-4.48	-9.83	-5.47	-3.74	-11.61	-1.36	1.11	3.18	1.16	19.53	15.93	-9.07	0.83	4.99	1.90	-8.86		
Ekonomiskā aktivitāte pārstāvētajā nozarē	55.36	56.47	59.18	58.19	61.28	61.83	58.04	61.02	63.11	63.71	63.23	63.12	59.89	56.61	54.55	49.65	43.58	38.36	34.05	26.01	25.44	20.77	24.65	25.73	42.29	52.84	46.56	47.61	51.13	51.45	45.72	
	1.11	2.71	-0.99	3.09	0.55	-3.79	2.98	2.09	0.60	-0.48	-0.11	-3.23	-3.28	-2.06	-4.89	-6.07	-5.22	-4.32	-8.04	-0.57	-4.66	3.88	1.08	16.56	10.55	-6.29	1.05	3.52	0.33	-5.73		
Konkurence pārstāvētajā nozarē	64.10	63.58	62.14	64.55	66.23	63.98	60.66	62.98	64.44	62.14	61.46	62.64	59.47	56.24	55.81	57.58	53.38	52.96	53.28	53.09	50.79	52.49	54.18	52.60	57.76	56.52	55.70	56.02	56.09	55.26	55.15	
	-0.52	-1.44	2.41	1.68	-2.25	-3.32	2.32	1.46	-2.30	-0.68	1.18	-3.17	-3.23	-0.43	1.77	-4.20	-0.42	0.32	-0.19	-2.30	1.70	1.69	-1.57	5.15	-1.23	-0.83	0.32	0.07	-0.83	-0.11		
Uzņēmuma apgrozījums	56.46	55.99	59.37	61.36	62.05	62.08	59.43	62.62	63.56	63.88	63.67	63.64	61.43	58.09	58.90	54.82	49.88	45.08	40.56	33.31	31.25	26.80	29.22	28.71	41.99	50.82	46.54	47.97	50.38	51.55	48.13	
	-0.47	3.37	2.00	0.69	0.03	-2.65	3.19	0.94	0.33	-0.22	-0.03	-2.21	-3.33	0.81	-4.08	-4.95	-4.80	-4.51	-7.26	-2.06	-4.45	2.42	-0.51	13.29	8.83	-4.28	1.43	2.42	1.17	-3.43		
Uzņēmuma rentabilitāte	52.80	51.71	54.98	55.93	57.45	57.87	54.36	59.16	59.71	60.08	58.85	61.29	56.18	55.04	53.87	52.56	47.28	43.89	40.34	34.04	32.10	29.23	31.00	30.54	41.36	49.78	45.62	46.28	48.27	49.76	46.50	
	-1.09	3.27	0.96	1.51	0.43	-3.52	4.81	0.54	0.37	-1.23	2.44	-5.12	-1.14	-1.16	-1.31	-5.28	-3.39	-3.55	-6.30	-1.94	-2.88	1.77	-0.46	10.82	8.42	-4.16	0.65	2.00	1.49	-3.26		
Uzņēmuma finansiālais stāvoklis	52.86	52.55	55.71	57.17	58.85	58.40	55.30	59.84	60.64	61.18	61.04	62.23	58.10	56.43	56.60	52.87	47.81	43.91	41.51	34.05	31.82	28.67	30.99	30.63	41.98	50.29	45.86	46.87	48.89	50.64	47.28	
	-0.31	3.16	1.46	1.68	-0.45	-3.10	4.54	0.80	0.53	-0.13	1.18	-4.12	-1.68	0.17	-3.73	-5.06	-3.89	-2.40	-7.46	-2.23	-3.15	2.32	-0.37	11.35	8.31	-4.43	1.01	2.02	1.75	-3.36		
Darbinieku skaits uzņēmumā	53.54	53.55	55.00	54.72	55.44	55.39	54.12	55.79	57.17	55.97	54.06	55.67	53.89	52.84	52.00	50.80	49.89	47.67	46.17	42.25	40.27	37.60	38.76	38.89	44.16	49.01	47.80	48.38	50.19	50.46	49.58	
	0.01	1.45	-0.28	0.72	-0.06	-1.26	1.67	1.38	-1.19	-1.91	1.61	-1.78	-1.04	-0.84	-1.21	-0.90	-2.22	-1.50	-3.92	-1.98	-2.67	1.16	0.13	5.27	4.85	-1.22	0.58	1.81	0.27	-0.88		
Investīciju apjoms uzņēmumā	54.50	53.64	54.68	56.65	55.52	56.02	54.93	55.71	57.10	56.00	54.97	56.87	54.49	52.43	52.73	51.62	49.85	48.18	47.74	43.62	43.16	40.89	41.34	40.85	45.91	50.20	50.22	50.16	52.56	51.93	52.49	
	-0.86	1.04	1.97	-1.14	0.50	-1.09	0.79	1.39	-1.10	-1.03	1.90	-2.38	-2.06	0.30	-1.11	-1.76	-1.67	-0.44	-4.12	-0.45	-2.27	0.45	-0.49	5.06	4.29	0.02	-0.06	2.40	-0.63	0.56		

Bāze: visi respondenti, n=750

Citadele Index izmaiņas dažādās uzņēmumu grupās kopš 2004. gada 1. ceturkšņa

Citadele Index dažādās uzņēmējdarbības nozarēs

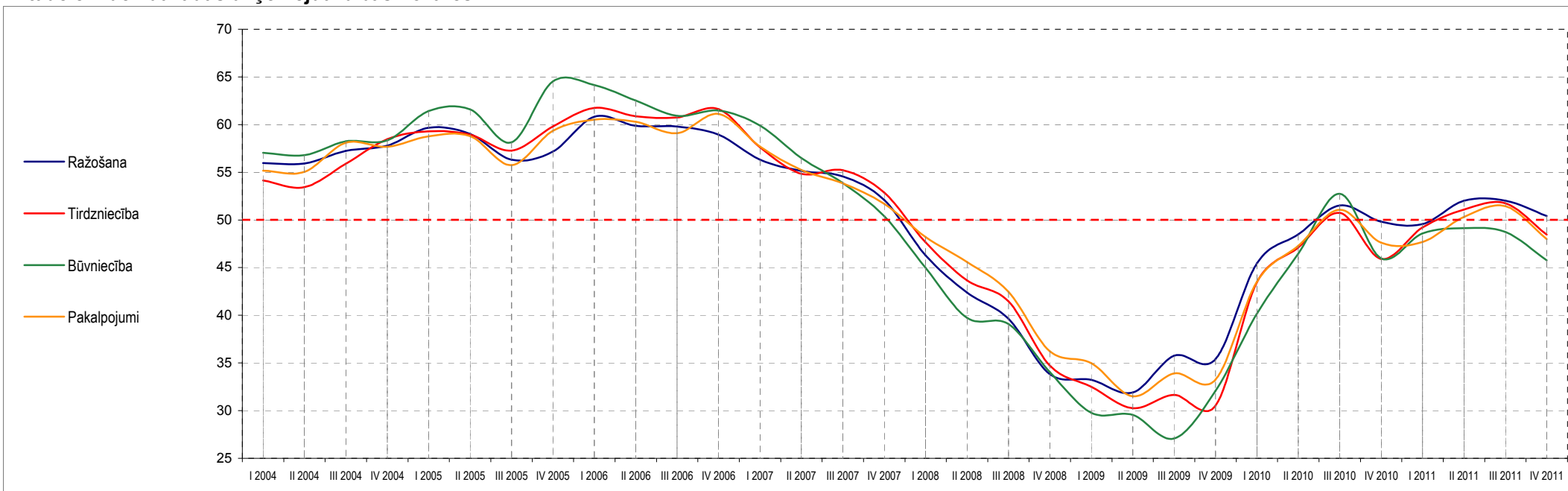

	I 2004	II 2004	III 2004	IV 2004	I 2005	II 2005	III 2005	IV 2005	I 2006	II 2006	III 2006	IV 2006	I 2007	II 2007	III 2007	IV 2007	I 2008	II 2008	III 2008	IV 2008	I 2009	II 2009	III 2009	IV 2009	I 2010	II 2010	III 2010	IV 2010	I 2011	II 2011	III 2011	IV 2011
Ražošana	55.96	55.93	57.24	57.79	59.68	59.01	56.31	57.17	60.82	59.86	59.78	58.94	56.31	55.15	54.56	52.10	46.29	42.39	39.63	33.84	33.22	31.91	35.75	35.41	45.45	51.51	49.80	49.56	52.01	52.01	50.40	
	-0.03	1.31	0.54	1.90	-0.67	-2.70	0.86	3.65	-0.96	-0.08	-0.84	-2.63	-1.16	-0.59	-2.46	-5.81	-3.91	-2.76	-5.79	-6.62	-1.31	3.84	-0.35	10.04	6.07	-1.71	-0.24	2.45	0.00	-1.61		
Tirdzniecība	54.13	53.44	55.89	58.48	59.29	58.94	57.27	59.80	61.74	60.87	60.74	61.61	57.61	54.85	55.22	52.88	47.67	43.65	41.46	34.73	32.52	30.25	31.65	30.53	43.48	50.73	45.92	49.23	51.09	51.74	48.46	
	-0.69	2.46	2.58	0.82	-0.35	-1.67	2.53	1.94	-0.87	-0.13	0.87	-4.00	-2.76	0.37	-2.34	-5.21	-4.01	-2.19	-6.73	-2.21	-2.26	1.40	-1.12	12.95	7.25	-4.81	3.30	1.86	0.66	-3.29		
Būvniecība	57.04	56.80	58.23	58.34	61.43	61.59	58.14	64.53	64.14	62.51	60.93	61.48	59.89	56.49	53.88	50.38	44.99	39.74	39.08	34.05	29.78	29.56	27.08	32.08	40.17	52.75	45.97	48.59	49.14	48.75	45.76	
	-0.24	1.43	0.10	3.09	0.16	-3.45	6.38	-0.39	-1.62	-1.59	0.55	-1.59	-3.39	-2.62	-3.50	-5.39	-5.25	-0.66	-5.03	-4.27	-0.22	-2.48	5.00	8.09	12.57	-6.78	2.62	0.55	-0.39	-2.99		
Pakalpojumi	55.17	55.04	58.10	57.68	58.77	58.80	55.75	59.35	60.52	60.29	59.10	61.13	57.68	55.23	53.85	51.68	48.20	45.58	42.45	36.23	34.99	31.52	33.91	33.25	43.53	51.06	47.62	47.68	50.32	51.44	47.99	
	-0.13	3.06	-0.42	1.10	0.03	-3.05	3.60	1.17	-0.23	-1.19	2.03	-3.44	-2.45	-1.38	-2.17	-3.48	-2.63	-3.12	-6.23	-1.24	-3.47	2.39	-0.65	10.28	7.53	-3.44	0.06	2.64	1.11	-3.45		

Bāzes: skatīt aptaujāto uzņēmumu profilu 79. lpp.

Citadele Index izmaiņas dažādās uzņēmumu grupās kopš 2004. gada 1. ceturkšņa

Citadele Index atkarībā no darbinieku skaita uzņēmumā

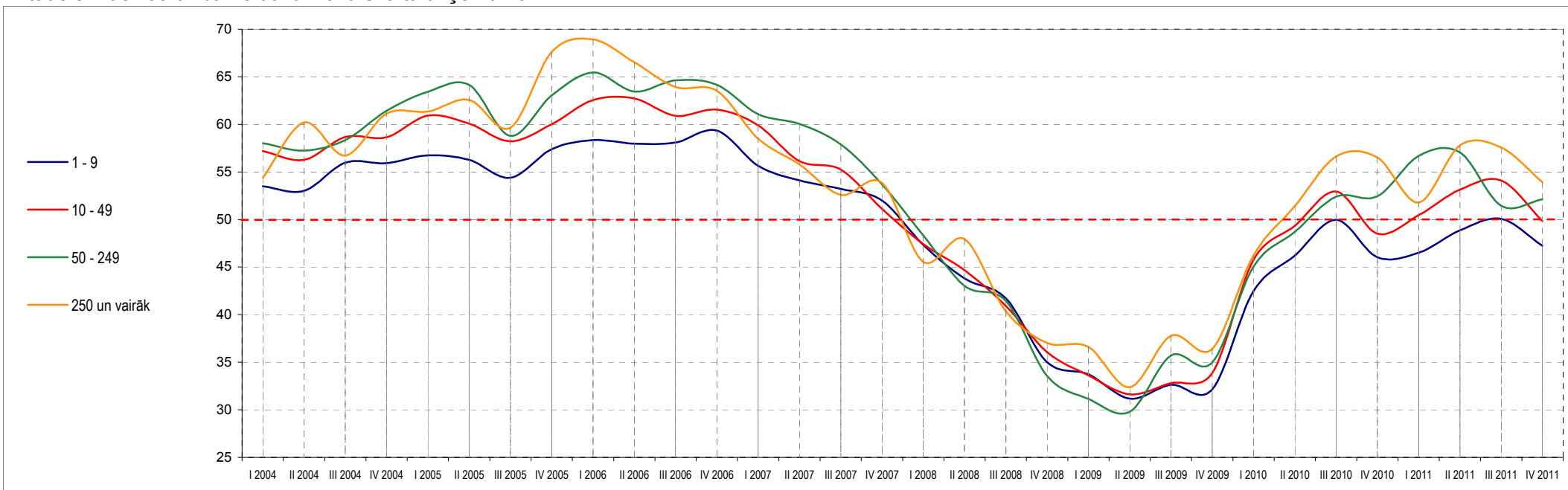

	I 2004	II 2004	III 2004	IV 2004	I 2005	II 2005	III 2005	IV 2005	I 2006	II 2006	III 2006	IV 2006	I 2007	II 2007	III 2007	IV 2007	I 2008	II 2008	III 2008	IV 2008	I 2009	II 2009	III 2009	IV 2009	I 2010	II 2010	III 2010	IV 2010	I 2011	II 2011	III 2011	IV 2011
1 - 9 darbinieki	53.48	53.01	55.98	55.92	56.75	56.28	54.39	57.39	58.35	57.98	58.08	59.33	55.65	54.11	53.22	51.99	47.35	43.82	41.71	35.00	33.73	31.18	32.64	32.16	42.45	49.96	46.03	46.50	48.86	50.06	47.25	
	-0.47	2.97	-0.06	0.83	-0.47	-1.89	3.01	0.96	-0.37	0.10	1.25	-3.68	-1.54	-0.89	-1.23	-4.64	-3.53	-2.11	-6.70	-1.27	-2.55	1.46	-0.48	10.29	7.51	-3.93	0.47	2.35	1.20	-2.81		
10 - 49 darbinieki	57.19	56.26	58.67	58.65	60.92	60.08	58.22	60.03	62.54	62.73	60.89	61.54	59.89	56.13	55.23	51.12	47.41	44.69	40.90	36.05	33.63	31.63	32.81	33.87	45.73	52.95	48.51	50.48	53.13	54.10	49.83	
	-0.93	2.41	-0.01	2.27	-0.85	-1.86	1.81	2.51	0.18	-1.84	0.65	-1.65	-3.76	-0.90	-4.12	-3.71	-2.71	-3.79	-4.85	-2.42	-2.00	1.17	1.06	11.86	7.22	-4.44	1.97	2.66	0.96	-4.27		
50 - 249 darbinieki	58.01	57.23	58.34	61.41	63.42	64.14	58.78	63.04	65.44	63.45	64.61	64.14	61.08	60.04	57.89	53.69	48.35	43.04	41.43	33.56	31.14	29.80	35.70	34.99	45.05	52.39	52.44	56.70	57.05	51.45	52.12	
	-0.78	1.11	3.07	2.01	0.72	-5.36	4.26	2.40	-2.00	1.16	-0.47	-3.06	-1.04	-2.14	-4.20	-5.35	-5.31	-1.60	-7.87	-2.42	-1.34	5.90	-0.71	10.06	7.34	0.05	4.25	0.35	-5.60	0.67		
250 un vairāk darbinieki	54.38	60.19	56.73	61.12	61.35	62.57	59.65	67.63	68.92	66.52	63.93	63.53	58.50	55.79	52.60	53.85	45.56	47.94	40.37	37.04	36.60	32.37	37.77	36.40	46.21	56.61	56.51	51.79	57.79	57.56	53.93	
	5.81	-3.46	4.39	0.23	1.22	-2.92	7.98	1.29	-2.40	-2.60	-0.39	-5.03	-2.71	-3.19	1.25	-8.29	2.39	-7.58	-3.33	-0.44	-4.23	5.40	-1.37	9.81	10.39	-0.09	-4.72	6.00	-0.23	-3.63		

Bāzes: skatīt aptaujāto uzņēmumu profilu 79. lpp.

Citadele Index izmaiņas dažādās uzņēmumu grupās kopš 2004. gada 1. ceturkšņa

Citadele Index atkarībā no uzņēmuma gada apgrozījuma

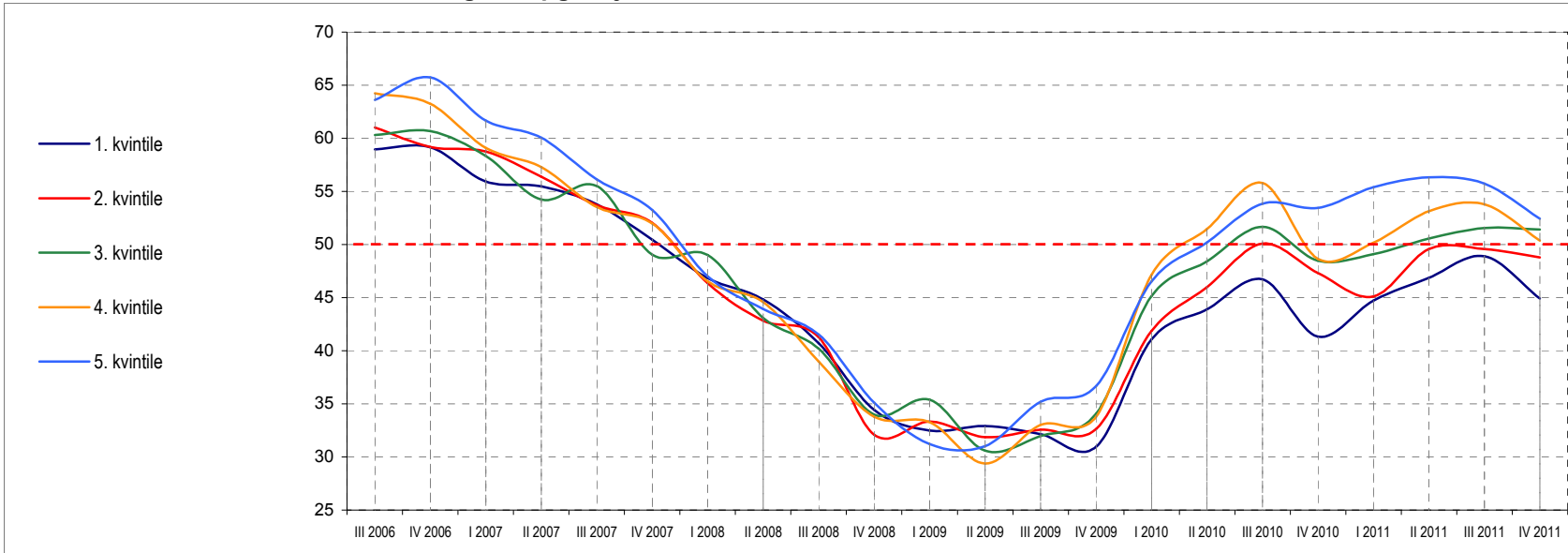

	III 2006	IV 2006	I 2007	II 2007	III 2007	IV 2007	I 2008	II 2008	III 2008	IV 2008	I 2009	II 2009	III 2009	IV 2009	I 2010	II 2010	III 2010	IV 2010	I 2011	II 2011	III 2011	IV 2011	
1. kvintile (zemākais apgrozījums)	58.95	59.14	55.93	55.49	53.79	50.46	46.82	44.84	40.71	34.43	32.47	32.92	32.16	30.97	41.09	46.71	41.31	44.71	46.86	48.90	44.92		
	0.19	-3.21	-0.44	-1.70	-3.33	-3.64	-1.98	-4.12	-6.28	-1.96	0.45	-0.76	-1.18	10.11	5.62	-5.40	3.39	2.15	2.05	-3.98			
2. kvintile	61.01	59.17	58.77	56.39	53.69	52.02	46.36	42.83	41.27	32.09	33.34	31.87	32.56	32.64	41.86	50.10	47.32	45.12	49.57	49.57	48.78		
	-1.85	-0.40	-2.38	-2.70	-1.67	-5.66	-3.54	-1.55	-9.18	1.24	-1.47	0.69	0.08	9.22	8.24	-2.78	-2.19	4.45	0.00	-0.79			
3. kvintile	60.30	60.69	58.32	54.25	55.50	49.04	49.00	43.09	40.20	33.98	35.39	30.60	31.97	34.07	45.15	51.67	48.47	49.10	50.56	51.57	51.41		
	0.39	-2.37	-4.07	1.25	-6.46	-0.04	-5.91	-2.90	-6.22	1.41	-4.78	1.36	2.11	11.08	6.52	-3.20	0.63	1.45	1.01	-0.16			
4. kvintile	64.22	63.26	59.10	57.29	53.53	51.99	46.51	44.59	38.98	33.79	33.28	29.38	33.02	33.80	47.16	55.80	48.64	50.17	53.14	53.78	50.37		
	-0.96	-4.16	-1.81	-3.75	-1.54	-5.47	-1.93	-5.60	-5.19	-0.51	-3.90	3.64	0.78	13.36	8.64	-7.15	1.53	2.97	0.63	-3.41			
5. kvintile (augstākais apgrozījums)	63.63	65.74	61.65	60.05	56.13	53.24	47.00	43.92	41.53	35.11	31.21	31.02	35.18	36.66	46.53	53.84	53.44	55.40	56.34	55.74	52.43		
	2.11	-4.08	-1.61	-3.91	-2.90	-6.23	-3.09	-2.38	-6.43	-3.90	-0.19	4.16	1.48	9.87	7.30	-0.39	1.96	0.94	-0.60	-3.31			

Bāzes: skatīt aptaujāto uzņēmumu profilu 79. lpp.

Citadele Index izmaiņas dažādās uzņēmumu grupās kopš 2004. gada 1. ceturkšņa

Citadele Index atkarībā no uzņēmuma kapitāla izcelsmes

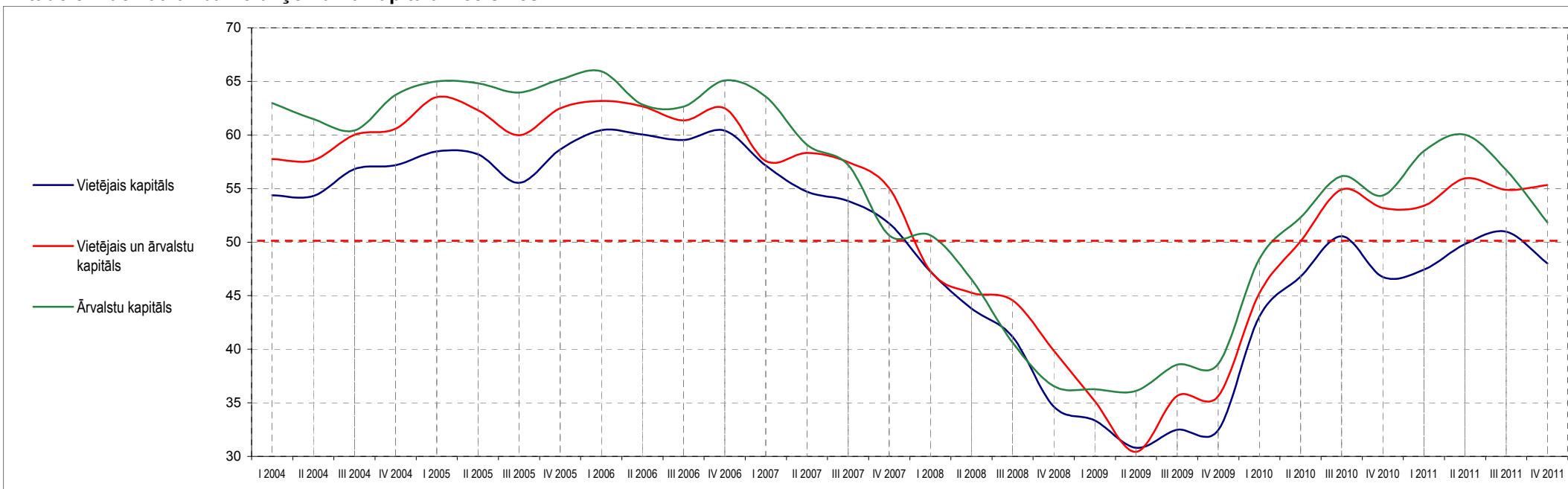

	I 2004	II 2004	III 2004	IV 2004	I 2005	II 2005	III 2005	IV 2005	I 2006	II 2006	III 2006	IV 2006	I 2007	II 2007	III 2007	IV 2007	I 2008	II 2008	III 2008	IV 2008	I 2009	II 2009	III 2009	IV 2009	I 2010	II 2010	III 2010	IV 2010	I 2011	II 2011	III 2011	IV 2011
Vietējais kapitāls	54.36	54.30	56.82	57.16	58.47	58.20	55.52	58.65	60.44	60.04	59.53	60.39	57.14	54.70	53.84	51.76	47.26	43.80	41.17	34.66	33.35	30.79	32.50	32.44	43.05	50.55	46.73	47.43	49.80	50.97	48.00	
		-0.07	2.52	0.34	1.31	-0.27	-2.67	3.12	1.79	-0.40	-0.50	0.86	-3.25	-2.44	-0.86	-2.09	-4.49	-3.46	-2.63	-6.51	-1.31	-2.56	1.70	-0.06	10.61	7.50	-3.81	0.70	2.37	1.16	-2.97	
Vietējais un ārvalstu kapitāls	57.74	57.64	60.03	60.57	63.52	62.32	59.96	62.49	63.18	62.67	61.34	62.48	57.57	58.32	57.45	55.04	47.30	45.27	44.56	39.88	35.15	30.43	35.65	35.63	45.24	54.90	53.20	53.39	55.94	54.89	55.32	
		-0.11	2.39	0.55	2.95	-1.21	-2.35	2.53	0.69	-0.51	-1.33	1.13	-4.91	0.75	-0.87	-2.41	-7.73	-2.04	-0.70	-4.68	-4.73	-4.72	5.22	-0.02	9.61	9.66	-1.70	0.18	2.55	-1.05	0.44	
Ārvalstu kapitāls	62.97	61.47	60.42	63.73	64.99	64.81	63.96	65.17	65.94	62.84	62.64	65.08	63.57	59.09	57.20	50.64	50.63	46.53	40.63	36.55	36.27	36.13	38.57	38.63	48.44	56.15	54.34	58.51	60.02	56.72	51.84	
		-1.50	-1.05	3.31	1.26	-0.18	-0.85	1.21	0.77	-3.09	-0.20	2.44	-1.51	-4.49	-1.89	-6.56	-0.01	-4.09	-5.91	-4.08	-0.27	-0.15	2.44	0.06	9.81	7.71	-1.81	4.17	1.51	-3.30	-4.88	

Bāzes: skatīt aptaujāto uzņēmumu profilu 79. lpp.

Citadele Index izmaiņas dažādās uzņēmumu grupās kopš 2004. gada 1. ceturkšņa

Citadele Index dažādos valsts reģionos

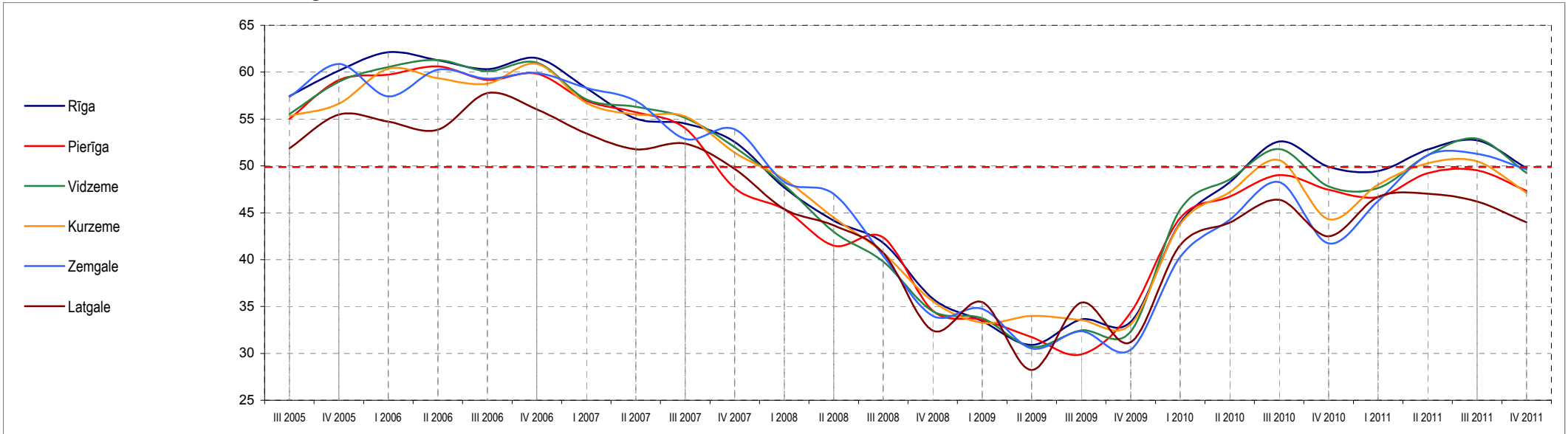

	III 2005	IV 2005	I 2006	II 2006	III 2006	IV 2006	I 2007	II 2007	III 2007	IV 2007	I 2008	II 2008	III 2008	IV 2008	I 2009	II 2009	III 2009	IV 2009	I 2010	II 2010	III 2010	IV 2010	I 2011	II 2011	III 2011	IV 2011		
Rīga	57.45	60.17	62.14	61.27	60.32	61.49	58.29	55.04	54.53	52.55	47.69	44.17	41.80	35.85	33.45	30.91	33.62	33.36	43.90	52.61	49.90	49.45	51.73	52.73	49.74			
		2.72	1.97	-0.86	-0.96	1.17	-3.20	-3.25	-0.52	-1.98	-4.86	-3.52	-2.37	-5.95	-2.40	-2.54	2.71	-0.26	10.55	8.71	-2.72	-0.45	2.29	1.00	-2.99			
Pierīga	55.03	59.15	59.74	60.62	59.18	59.84	56.93	55.72	54.00	47.62	45.36	41.48	42.35	34.56	33.58	31.73	29.90	34.37	44.43	49.01	47.45	46.67	49.21	49.53	47.32			
		4.12	0.59	0.87	-1.43	0.66	-2.91	-1.21	-1.72	-6.38	-2.26	-3.88	0.87	-7.79	-0.98	-1.85	-1.83	4.47	10.07	4.57	-1.55	-0.79	2.55	0.31	-2.21			
Vidzeme	55.52	58.96	60.53	61.30	60.11	61.01	57.10	56.30	55.11	51.99	47.95	42.97	39.80	34.49	33.73	30.70	32.45	32.33	45.33	51.80	47.82	47.62	51.14	52.91	49.25			
		3.44	1.57	0.77	-1.18	0.89	-3.91	-0.79	-1.20	-3.12	-4.04	-4.98	-3.16	-5.31	-0.76	-3.03	1.75	-0.12	13.00	6.46	-3.98	-0.19	3.51	1.77	-3.66			
Kurzeme	55.33	56.62	60.36	59.34	58.77	60.89	56.71	55.46	55.27	51.42	48.56	44.47	40.73	35.56	33.27	34.00	33.54	33.13	43.80	50.60	44.32	47.99	50.29	50.49	47.13			
		1.30	3.73	-1.01	-0.57	2.11	-4.17	-1.25	-0.19	-3.85	-2.86	-4.09	-3.74	-5.18	-2.29	0.74	-0.46	-0.41	10.68	6.80	-6.29	3.67	2.30	0.20	-3.36			
Zemgale	57.36	60.86	57.42	60.26	59.30	59.91	58.33	56.93	52.87	53.90	48.30	47.01	40.39	33.99	34.76	30.53	32.37	30.38	40.26	48.27	41.75	46.25	51.13	51.30	49.62			
		3.50	-3.43	2.84	-0.95	0.60	-1.58	-1.40	-4.06	1.03	-5.60	-1.29	-6.61	-6.40	0.77	-4.23	1.84	-1.98	9.88	8.00	-6.52	4.50	4.88	0.17	-1.68			
Latgale	51.88	55.47	54.71	53.87	57.77	56.02	53.46	51.77	52.38	49.67	45.40	43.66	40.72	32.43	35.45	28.23	35.40	31.19	41.53	46.37	42.49	46.70	47.03	46.19	43.97			
		3.60	-0.76	-0.84	3.90	-1.75	-2.57	-1.69	0.61	-2.71	-4.27	-1.74	-2.93	-8.30	3.02	-7.22	7.18	-4.21	10.34	4.84	-3.89	4.22	0.33	-0.84	-2.22			

Bāzes: skatīt aptaujāto uzņēmumu profilu 79. lpp.

Citadele Index izmaiņas dažādās uzņēmumu grupās kopš 2004. gada 1. ceturkšņa

Citadele Index atkarībā no apdzīvotas vietas tipa

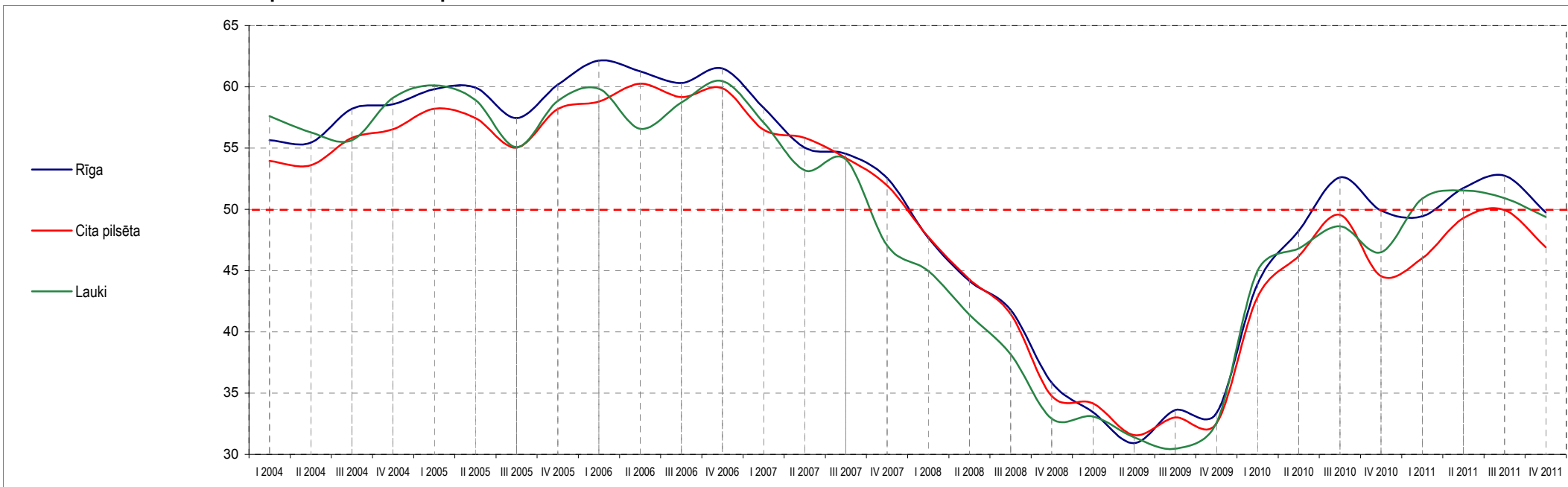

	I 2004	II 2004	III 2004	IV 2004	I 2005	II 2005	III 2005	IV 2005	I 2006	II 2006	III 2006	IV 2006	I 2007	II 2007	III 2007	IV 2007	I 2008	II 2008	III 2008	IV 2008	I 2009	II 2009	III 2009	IV 2009	I 2010	II 2010	III 2010	IV 2010	I 2011	II 2011	III 2011	IV 2011
Rīga	55.65	55.45	58.21	58.57	59.81	59.95	57.45	60.17	62.14	61.27	60.32	61.49	58.29	55.04	54.53	52.55	47.69	44.17	41.80	35.85	33.45	30.91	33.62	33.36	43.90	52.61	49.90	49.45	51.73	52.73	49.74	
	-0.19	2.75	0.37	1.24	0.14	-2.50	2.72	1.97	-0.86	-0.96	1.17	-3.20	-3.25	-0.52	-1.98	-4.86	-3.52	-2.37	-5.95	-2.40	-2.54	2.71	-0.26	10.55	8.71	-2.72	-0.45	2.29	1.00	-2.99		
Cita pilsēta	53.95	53.60	55.84	56.54	58.22	57.45	55.04	58.20	58.79	60.25	59.17	59.88	56.50	55.84	54.19	51.94	47.76	44.27	41.47	34.76	34.16	31.58	33.01	32.53	42.84	49.55	44.56	46.00	49.29	49.95	46.91	
	-0.35	2.24	0.71	1.67	-0.76	-2.41	3.16	0.59	1.46	-1.08	0.71	-3.38	-0.66	-1.65	-2.25	-4.18	-3.49	-2.81	-6.71	-0.61	-2.58	1.43	-0.48	10.31	6.71	-4.99	1.45	3.28	0.66	-3.04		
Lauki	57.61	56.28	55.65	59.11	60.13	58.92	55.09	58.85	59.84	56.58	58.73	60.47	57.08	53.20	54.07	47.04	44.97	41.40	38.18	32.93	33.09	31.40	30.46	32.57	44.98	48.63	46.49	50.88	51.54	50.91	49.38	
	-1.33	-0.64	3.46	1.01	-1.20	-3.84	3.77	0.99	-3.26	2.15	1.75	-3.39	-3.88	0.87	-7.03	-2.07	-3.57	-3.22	-5.25	0.16	-1.68	-0.94	2.10	12.41	3.65	-2.14	4.39	0.66	-0.64	-1.53		

Bāzes: skatīt aptaujāto uzņēmumu profilu 79. lpp.

1. Valsts vispārējās ekonomiskās aktivitātes vērtējumu indeksi

Kopējais vērtējums

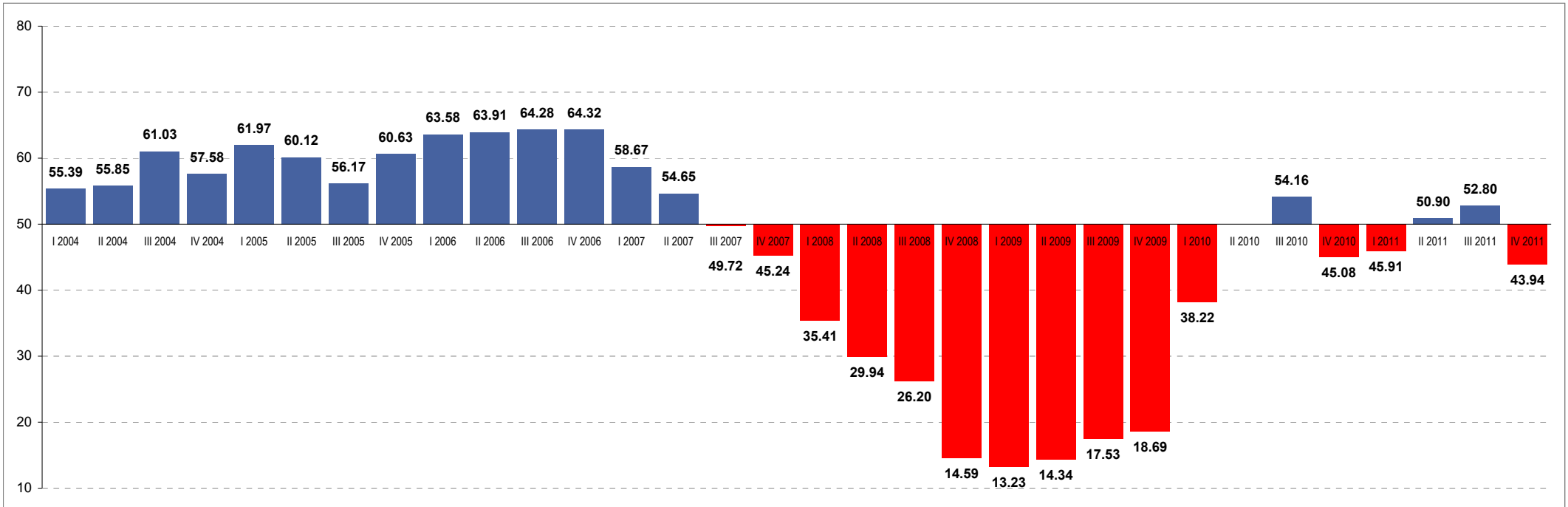

	I 2004	II 2004	III 2004	IV 2004	I 2005	II 2005	III 2005	IV 2005	I 2006	II 2006	III 2006	IV 2006	I 2007	II 2007	III 2007	IV 2007	I 2008	II 2008	III 2008	IV 2008	I 2009	II 2009	III 2009	IV 2009	I 2010	II 2010	III 2010	IV 2010	I 2011	II 2011	III 2011	IV 2011
Visi respondenti	55.39*	55.85	61.03	57.58	61.97	60.12	56.17	60.63	63.58	63.91	64.28	64.32	58.67	54.65	49.72	45.24	35.41	29.94	26.20	14.59	13.23	14.34	17.53	18.69	38.22	54.16	45.08	45.91	50.90	52.80	43.94	
	0.46**	5.18	-3.45	4.39	-1.85	-3.95	4.46	2.94	0.33	0.37	0.04	-5.66	-4.02	-4.92	-4.48	-9.83	-5.47	-3.74	-11.61	-1.36	1.11	3.18	1.16	19.53	15.93	-9.07	0.83	4.99	1.90	-8.86		

* - indeksta vērtība attiecīgajā ceturksnī

** - indeksta svārstības, salīdzinot divus ceturkšņus

Bāze: visi respondenti, n=750

Valsts vispārējās ekonomiskās aktivitātes vērtējumu indeksi

Vērtējums dažādās uzņēmējdarbības nozarēs

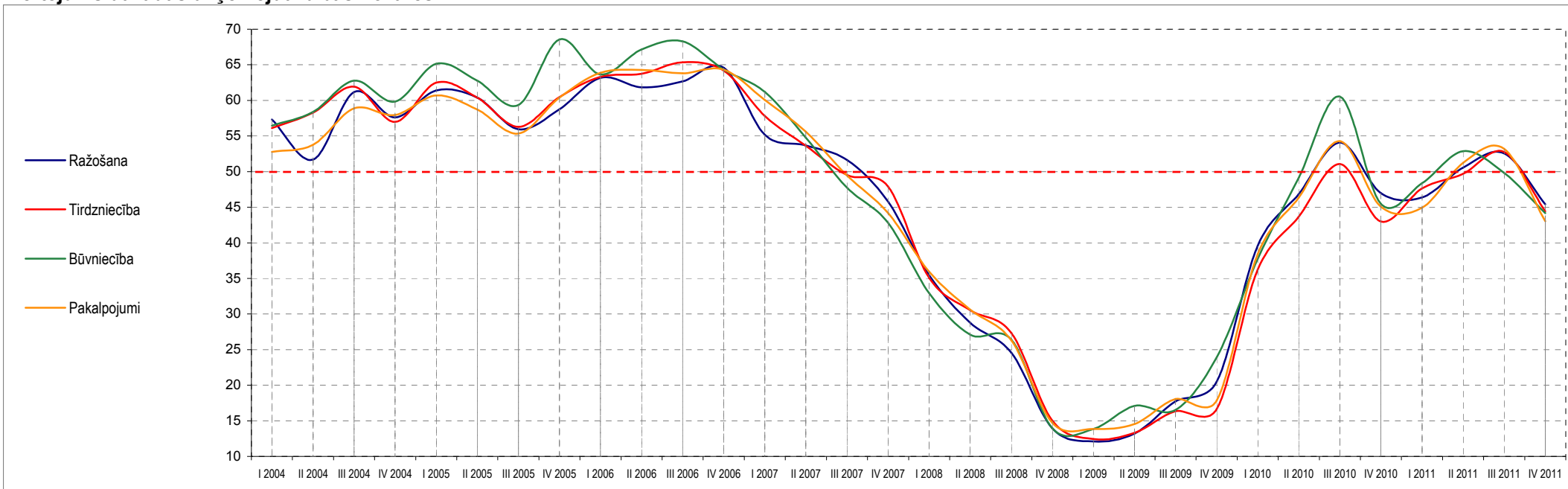

	I 2004	II 2004	III 2004	IV 2004	I 2005	II 2005	III 2005	IV 2005	I 2006	II 2006	III 2006	IV 2006	I 2007	II 2007	III 2007	IV 2007	I 2008	II 2008	III 2008	IV 2008	I 2009	II 2009	III 2009	IV 2009	I 2010	II 2010	III 2010	IV 2010	I 2011	II 2011	III 2011	IV 2011
Ražošana	57.32	51.70	61.18	57.62	61.39	60.41	55.94	58.76	63.18	61.84	62.67	64.57	55.17	53.66	51.63	45.82	35.45	28.79	24.54	13.96	12.10	13.22	17.73	20.52	39.58	54.08	46.96	46.39	50.55	52.56	45.39	
		-5.62	9.48	-3.56	3.77	-0.98	-4.47	2.82	4.42	-1.34	0.83	1.90	-9.41	-1.50	-2.04	-5.81	-10.37	-6.66	-4.24	-10.58	-1.86	1.12	4.51	2.80	19.06	14.50	-7.12	-0.57	4.16	2.00	-7.16	
Tirdzniecība	56.11	58.30	61.94	56.98	62.49	60.40	56.27	60.46	63.32	63.76	65.33	64.19	57.81	53.63	49.52	47.92	35.08	30.55	27.34	15.02	12.44	13.32	16.37	16.67	36.24	51.06	42.99	47.64	49.70	52.77	44.44	
		2.19	3.65	-4.96	5.51	-2.09	-4.13	4.18	2.86	0.44	1.58	-1.14	-6.38	-4.18	-4.11	-1.60	-12.84	-4.53	-3.21	-12.33	-2.57	0.88	3.06	0.30	19.57	14.82	-8.07	4.64	2.07	3.07	-8.34	
Būvniecība	56.45	58.38	62.76	59.82	65.14	62.76	59.38	68.57	63.64	67.15	68.30	64.30	61.20	54.76	47.75	42.84	32.91	27.09	26.38	13.95	13.86	17.10	16.52	23.92	37.73	60.53	45.46	48.39	52.85	49.82	44.17	
		1.94	4.37	-2.94	5.32	-2.38	-3.39	9.20	-4.94	3.51	1.16	-4.00	-3.10	-6.44	-7.01	-4.91	-9.93	-5.81	-0.71	-12.43	-0.09	3.24	-0.57	7.40	13.81	22.80	-15.07	2.93	4.46	-3.04	-5.65	
Pakalpojumi	52.75	53.78	58.90	57.94	60.70	58.73	55.36	60.39	63.87	64.27	63.80	64.30	60.06	55.62	49.46	44.19	35.92	30.61	26.29	14.73	13.85	14.55	18.06	17.85	38.40	54.28	45.06	44.94	51.24	53.19	43.02	
		1.03	5.11	-0.95	2.75	-1.97	-3.37	5.03	3.49	0.40	-0.47	0.50	-4.24	-4.44	-6.16	-5.26	-8.27	-5.31	-4.33	-11.55	-0.89	0.71	3.51	-0.21	20.55	15.88	-9.22	-0.12	6.30	1.95	-10.17	

Bāzes: skatīt aptaujāto uzņēmumu profilu 79. lpp.

Valsts vispārējās ekonomiskās aktivitātes vērtējumu indeksi

Vērtējums atkarībā no darbinieku skaita uzņēmumā

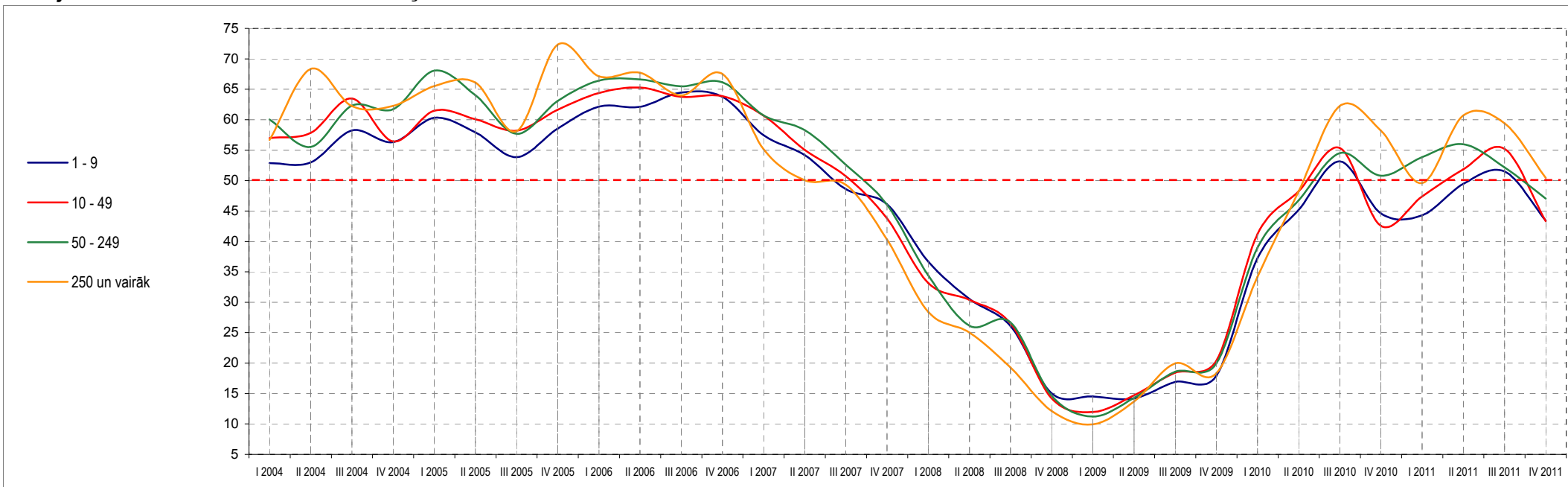

	I 2004	II 2004	III 2004	IV 2004	I 2005	II 2005	III 2005	IV 2005	I 2006	II 2006	III 2006	IV 2006	I 2007	II 2007	III 2007	IV 2007	I 2008	II 2008	III 2008	IV 2008	I 2009	II 2009	III 2009	IV 2009	I 2010	II 2010	III 2010	IV 2010	I 2011	II 2011	III 2011	IV 2011
1 - 9 darbinieki	52.85	52.99	58.23	56.32	60.30	57.94	53.84	58.54	62.14	62.10	64.47	63.76	57.45	54.16	48.61	46.10	36.67	30.53	26.12	15.04	14.51	14.21	16.90	17.89	37.24	53.14	44.58	44.29	49.46	51.49	43.43	
		0.14	5.24	-1.91	3.98	-2.36	-4.09	4.70	3.60	-0.04	2.38	-0.72	-6.31	-3.29	-5.55	-2.51	-9.43	-6.14	-4.41	-11.08	-0.54	-0.30	2.69	0.99	19.35	15.90	-8.55	-0.29	5.17	2.02	-8.05	
10 - 49 darbinieki	56.97	57.86	63.47	56.44	61.49	60.06	58.21	61.66	64.38	65.30	63.76	63.87	60.65	55.01	50.72	43.79	33.16	30.39	26.54	14.21	11.98	14.72	18.45	20.34	41.18	55.32	42.57	47.40	51.86	55.23	43.30	
		0.89	5.61	-7.03	5.05	-1.43	-1.84	3.45	2.72	0.92	-1.54	0.11	-3.22	-5.64	-4.29	-6.93	-10.63	-2.77	-3.85	-12.33	-2.24	2.74	3.73	1.89	20.83	14.14	-12.75	4.83	4.47	3.36	-11.93	
50 - 249 darbinieki	60.02	55.54	62.29	61.72	68.05	64.01	57.68	63.07	66.43	66.63	65.50	66.15	60.69	58.27	52.61	46.03	34.41	26.14	26.70	14.62	11.21	14.29	18.59	19.94	38.95	54.53	50.78	53.87	55.95	52.16	47.05	
		-4.48	6.76	-0.58	6.33	-4.03	-6.33	5.39	3.35	0.20	-1.13	0.65	-5.46	-2.42	-5.67	-6.58	-11.62	-8.27	0.56	-12.07	-3.41	3.08	4.30	1.36	19.01	15.57	-3.75	3.09	2.08	-3.79	-5.11	
250 un vairāk darbinieki	56.66	68.33	62.24	62.25	65.54	66.09	58.13	72.32	67.11	67.70	64.01	67.50	55.13	50.05	49.31	40.28	28.43	25.00	19.31	12.13	9.94	13.68	19.98	18.30	34.19	62.27	58.18	49.57	60.71	59.43	50.45	
		11.67	-6.09	0.01	3.29	0.55	-7.97	14.20	-5.21	0.58	-3.69	3.49	-12.37	-5.09	-0.74	-9.03	-11.85	-3.43	-5.69	-7.18	-2.19	3.74	6.30	-1.68	15.89	28.08	-4.09	-8.62	11.14	-1.28	-8.98	

Bāzes: skatīt aptaujāto uzņēmumu profilu 79. lpp.

Valsts vispārējās ekonomiskās aktivitātes vērtējumu indeksi

Vērtējums atkarībā no uzņēmuma gada apgrozījuma

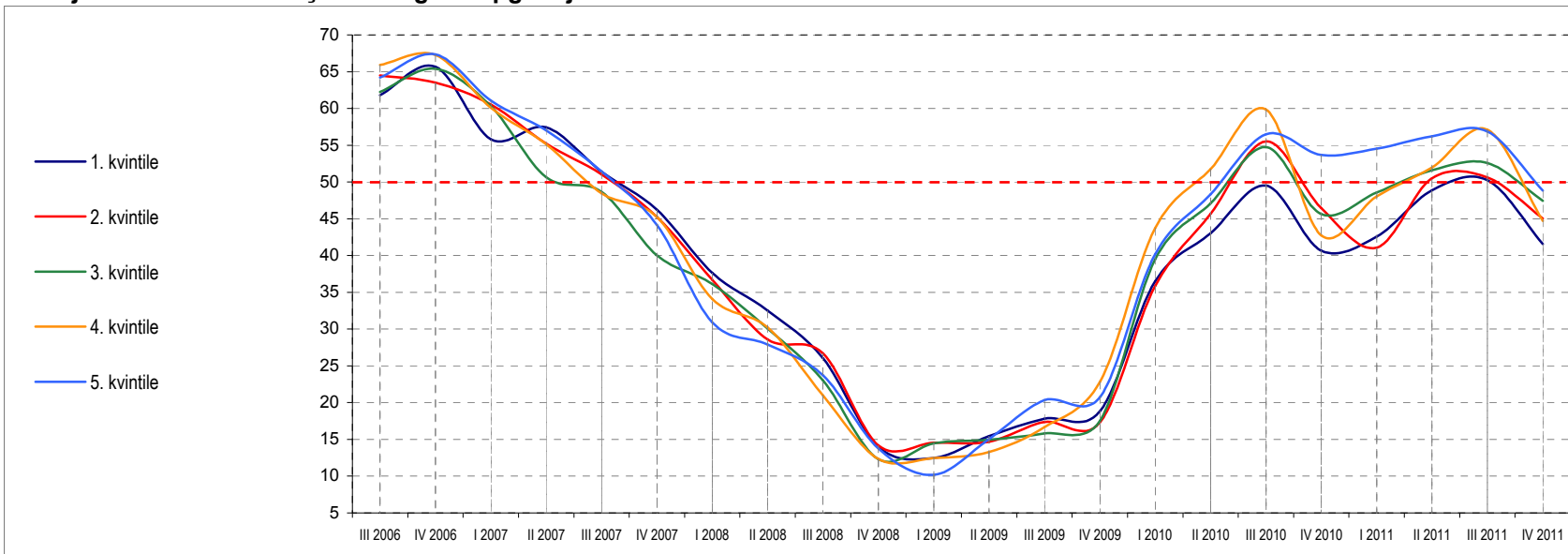

	III 2006	IV 2006	I 2007	II 2007	III 2007	IV 2007	I 2008	II 2008	III 2008	IV 2008	I 2009	II 2009	III 2009	IV 2009	I 2010	II 2010	III 2010	IV 2010	I 2011	II 2011	III 2011	IV 2011	
1. kvintile (zemākais apgrozījums)	61.80	65.66	55.79	57.43	51.39	46.22	37.65	32.51	26.07	14.02	12.46	15.46	17.82	18.82	36.51	49.51	40.66	42.60	48.86	50.23	41.56		
		3.86	-9.87	1.64	-6.04	-5.17	-8.57	-5.14	-6.44	-12.05	-1.56	3.00	2.36	1.00	17.69	13.00	-8.85	1.94	6.26	1.38	-8.67		
2. kvintile	64.49	63.49	60.54	55.24	51.01	45.25	36.70	28.57	26.70	14.18	14.54	14.67	17.35	17.32	35.84	55.49	46.44	41.07	50.51	50.62	45.02		
		-1.00	-2.96	-5.30	-4.23	-5.76	-8.55	-8.13	-1.86	-12.52	0.36	0.13	2.67	-0.03	18.53	19.65	-9.05	-5.37	9.45	0.11	-5.60		
3. kvintile	62.26	65.37	60.28	50.66	48.65	40.02	36.13	30.05	23.05	12.31	14.48	14.94	15.81	17.53	39.48	54.74	45.65	48.58	51.60	52.59	47.45		
		3.11	-5.09	-9.62	-2.01	-8.63	-3.89	-6.09	-6.99	-10.74	2.17	0.46	0.87	1.73	21.95	15.27	-9.09	2.93	3.02	0.99	-5.13		
4. kvintile	65.92	67.26	60.07	55.14	48.44	45.23	34.08	30.22	20.99	12.35	12.47	13.27	16.67	22.84	43.72	59.83	42.75	48.05	51.97	57.11	44.70		
		1.33	-7.19	-4.93	-6.70	-3.22	-11.15	-3.85	-9.23	-8.65	0.12	0.80	3.40	6.17	20.88	16.11	-17.08	5.30	3.92	5.15	-12.41		
5. kvintile (augstākais apgrozījums)	64.22	67.36	61.07	57.02	51.45	44.12	30.92	27.88	23.72	13.78	10.18	15.04	20.34	20.75	40.17	56.48	53.66	54.53	56.21	56.86	48.81		
		3.15	-6.30	-4.05	-5.57	-7.33	-13.20	-3.04	-4.16	-9.93	-3.61	4.86	5.31	0.41	19.42	16.30	-2.82	0.87	1.68	0.65	-8.04		

Bāzes: skatīt aptaujāto uzņēmumu profilu 79. lpp.

Valsts vispārējās ekonomiskās aktivitātes vērtējumu indeksi

Vērtējums atkarībā no uzņēmuma kapitāla izcelsmes

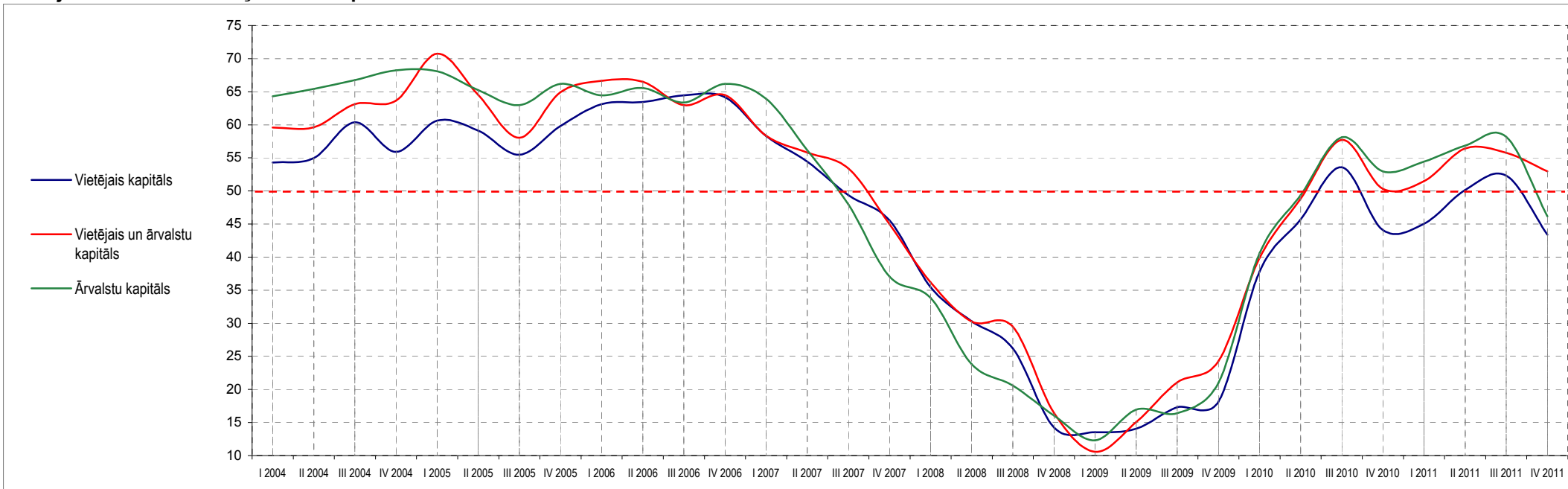

	I 2004	II 2004	III 2004	IV 2004	I 2005	II 2005	III 2005	IV 2005	I 2006	II 2006	III 2006	IV 2006	I 2007	II 2007	III 2007	IV 2007	I 2008	II 2008	III 2008	IV 2008	I 2009	II 2009	III 2009	IV 2009	I 2010	II 2010	III 2010	IV 2010	I 2011	II 2011	III 2011	IV 2011
Vietējais kapitāls	54.29	54.97	60.37	55.92	60.64	59.13	55.48	59.81	63.11	63.44	64.44	64.15	58.31	54.45	49.36	45.58	35.47	30.30	26.20	14.26	13.53	14.07	17.33	18.12	37.83	53.56	44.11	45.03	50.16	52.31	43.37	
		0.68	5.40	-4.46	4.72	-1.50	-3.66	4.33	3.30	0.33	1.00	-0.29	-5.84	-3.87	-5.09	-3.78	-10.11	-5.17	-4.10	-11.94	-0.73	0.53	3.26	0.79	19.71	15.73	-9.45	0.92	5.12	2.15	-8.93	
Vietējais un ārvalstu kapitāls	59.58	59.64	63.11	63.66	70.75	64.54	58.03	64.90	66.65	66.51	62.99	64.50	58.38	55.82	53.38	45.02	36.16	30.28	29.48	16.43	10.59	15.06	21.05	24.25	39.90	57.71	50.32	51.47	56.41	55.77	52.95	
		0.05	3.47	0.55	7.10	-6.22	-6.51	6.88	1.75	-0.14	-3.52	1.51	-6.12	-2.56	-2.45	-8.36	-8.85	-5.89	-0.80	-13.04	-5.84	4.47	5.98	3.20	15.65	17.81	-7.40	1.15	4.94	-0.64	-2.83	
Ārvalstu kapitāls	64.31	65.41	66.77	68.22	68.10	65.25	62.96	66.17	64.44	65.56	63.36	66.18	63.94	56.16	47.96	37.08	33.85	23.81	20.58	16.05	12.32	16.93	16.42	20.98	40.60	58.10	52.95	54.44	56.86	58.18	46.16	
		1.11	1.36	1.45	-0.12	-2.85	-2.29	3.21	-1.72	1.11	-2.19	2.82	-2.24	-7.78	-8.21	-10.88	-3.23	-10.04	-3.23	-4.53	-3.73	4.62	-0.51	4.55	19.62	17.50	-5.15	1.49	2.41	1.33	-12.02	

Bāzes: skatīt aptaujāto uzņēmumu profilu 79. lpp.

Valsts vispārējās ekonomiskās aktivitātes vērtējumu indeksi

Vērtējums dažādos valsts reģionos

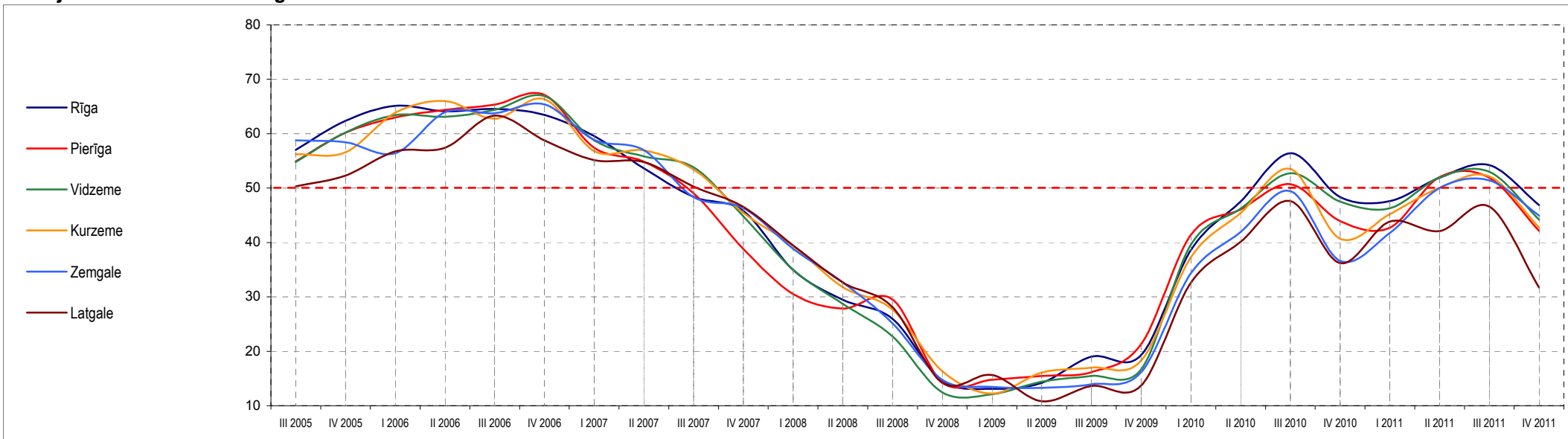

	III 2005	IV 2005	I 2006	II 2006	III 2006	IV 2006	I 2007	II 2007	III 2007	IV 2007	I 2008	II 2008	III 2008	IV 2008	I 2009	II 2009	III 2009	IV 2009	I 2010	II 2010	III 2010	IV 2010	I 2011	II 2011	III 2011	IV 2011	
Rīga	57.01	62.36	65.12	64.12	64.56	63.45	59.56	53.66	48.39	45.82	34.97	29.47	25.98	14.66	13.09	14.20	19.01	19.34	38.61	56.42	48.35	47.60	51.88	54.23	46.86		
		5.36	2.76	-1.01	0.44	-1.11	-3.89	-5.90	-5.27	-2.56	-10.86	-5.50	-3.49	-11.32	-1.57	1.11	4.81	0.32	19.28	17.80	-8.07	-0.76	4.29	2.35	-7.37		
Pierīga	54.90	60.17	62.98	64.38	65.35	67.12	57.40	54.89	49.04	38.81	30.51	27.85	29.52	14.31	14.79	15.46	16.19	21.32	41.44	50.72	43.93	42.72	52.02	51.88	42.11		
		5.27	2.81	1.40	0.97	1.77	-9.72	-2.52	-5.84	-10.23	-8.30	-2.66	1.67	-15.20	0.48	0.67	0.73	5.13	20.12	9.29	-6.79	-1.21	9.30	-0.14	-9.76		
Vidzeme	54.78	60.23	63.40	63.12	64.36	66.90	58.75	55.85	53.83	44.81	34.98	28.75	22.73	12.45	12.10	14.44	15.47	16.71	39.65	52.74	47.52	46.30	51.94	53.01	44.19		
		5.45	3.17	-0.28	1.24	2.54	-8.15	-2.90	-2.01	-9.03	-9.83	-6.23	-6.02	-10.27	-0.36	2.35	1.03	1.24	22.94	13.08	-5.21	-1.22	5.63	1.07	-8.82		
Kurzeme	56.24	56.57	63.86	66.00	62.75	66.33	56.82	56.93	53.41	45.45	39.38	31.79	27.69	16.34	12.23	16.08	17.01	18.33	37.31	53.51	40.69	45.18	50.04	52.14	42.74		
		0.33	7.29	2.14	-3.26	3.58	-9.51	0.11	-3.52	-7.96	-6.07	-7.59	-4.10	-11.35	-4.11	3.85	0.94	1.32	18.97	16.20	-12.82	4.49	4.86	2.10	-9.41		
Zemgale	58.75	58.44	56.40	63.92	63.75	65.36	58.86	56.99	48.36	46.35	38.86	32.66	25.16	14.77	13.47	13.27	13.96	16.17	34.40	49.46	36.64	41.72	50.03	51.39	44.95		
		-0.31	-2.04	7.52	-0.17	1.61	-6.50	-1.88	-8.63	-2.00	-7.49	-6.20	-7.50	-10.39	-1.30	-0.20	0.69	2.21	18.24	15.05	-12.82	5.09	8.31	1.36	-6.44		
Latgale	50.32	52.27	56.77	57.42	63.33	58.78	55.14	54.78	50.28	46.54	39.45	32.67	28.14	14.19	15.64	10.85	13.63	13.73	32.64	47.62	36.23	43.82	42.11	46.62	31.71		
		1.95	4.50	0.65	5.91	-4.55	-3.64	-0.36	-4.50	-3.73	-7.09	-6.78	-4.53	-13.95	1.45	-4.80	2.78	0.10	18.92	14.98	-11.39	7.60	-1.72	4.51	-14.90		

Bāzes: skatīt aptaujāto uzņēmumu profilu 79. lpp.

Valsts vispārējās ekonomiskās aktivitātes vērtējumu indeksi

Vērtējums atkarībā no apdzīvotas vietas tipa

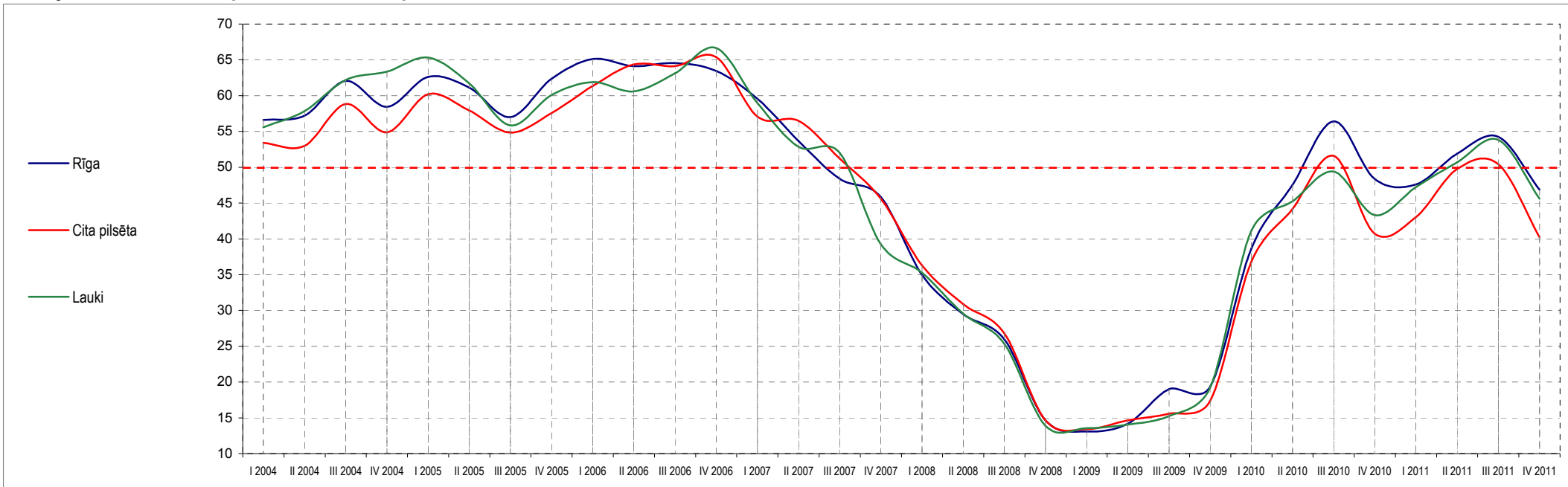

	I 2004	II 2004	III 2004	IV 2004	I 2005	II 2005	III 2005	IV 2005	I 2006	II 2006	III 2006	IV 2006	I 2007	II 2007	III 2007	IV 2007	I 2008	II 2008	III 2008	IV 2008	I 2009	II 2009	III 2009	IV 2009	I 2010	II 2010	III 2010	IV 2010	I 2011	II 2011	III 2011	IV 2011
Rīga	56.59	57.19	62.04	58.44	62.62	61.12	57.01	62.36	65.12	64.12	64.56	63.45	59.56	53.66	48.39	45.82	34.97	29.47	25.98	14.66	13.09	14.20	19.01	19.34	38.61	56.42	48.35	47.60	51.88	54.23	46.86	
		0.60	4.85	-3.60	4.18	-1.50	-4.11	5.36	2.76	-1.01	0.44	-1.11	-3.89	-5.90	-5.27	-2.56	-10.86	-5.50	-3.49	-11.32	-1.57	1.11	4.81	0.32	19.28	17.80	-8.07	-0.76	4.29	2.35	-7.37	
Cita pilsēta	53.42	52.99	58.83	54.86	60.19	57.94	54.84	57.58	61.35	64.36	64.12	65.39	57.08	56.48	51.23	45.59	36.30	30.86	26.82	14.64	13.42	14.65	15.59	17.35	36.75	51.57	40.71	43.06	49.77	50.42	40.21	
		-0.43	5.83	-3.97	5.33	-2.25	-3.10	2.74	3.78	3.01	-0.24	1.27	-8.31	-0.60	-5.25	-5.64	-9.29	-5.43	-4.04	-12.19	-1.22	1.23	0.94	1.76	19.40	14.82	-10.86	2.35	6.71	0.65	-10.21	
Lauki	55.58	57.82	62.18	63.36	65.30	61.71	55.85	60.10	61.90	60.59	63.11	66.65	58.95	52.85	52.03	39.26	35.26	29.56	25.35	13.90	13.54	14.05	15.27	19.20	41.12	49.39	43.31	47.23	50.70	53.80	45.59	
		2.24	4.35	1.18	1.94	-3.59	-5.85	4.24	1.80	-1.31	2.52	3.55	-7.71	-6.10	-0.82	-12.77	-4.01	-5.70	-4.20	-11.45	-0.36	0.50	1.22	3.94	21.91	8.27	-6.08	3.92	3.47	3.11	-8.21	

Bāzes: skatīt aptaujāto uzņēmumu profilu 79. lpp.

2. Pārstāvētās nozares ekonomiskās aktivitātes vērtējumu indeksi

Kopējais vērtējums

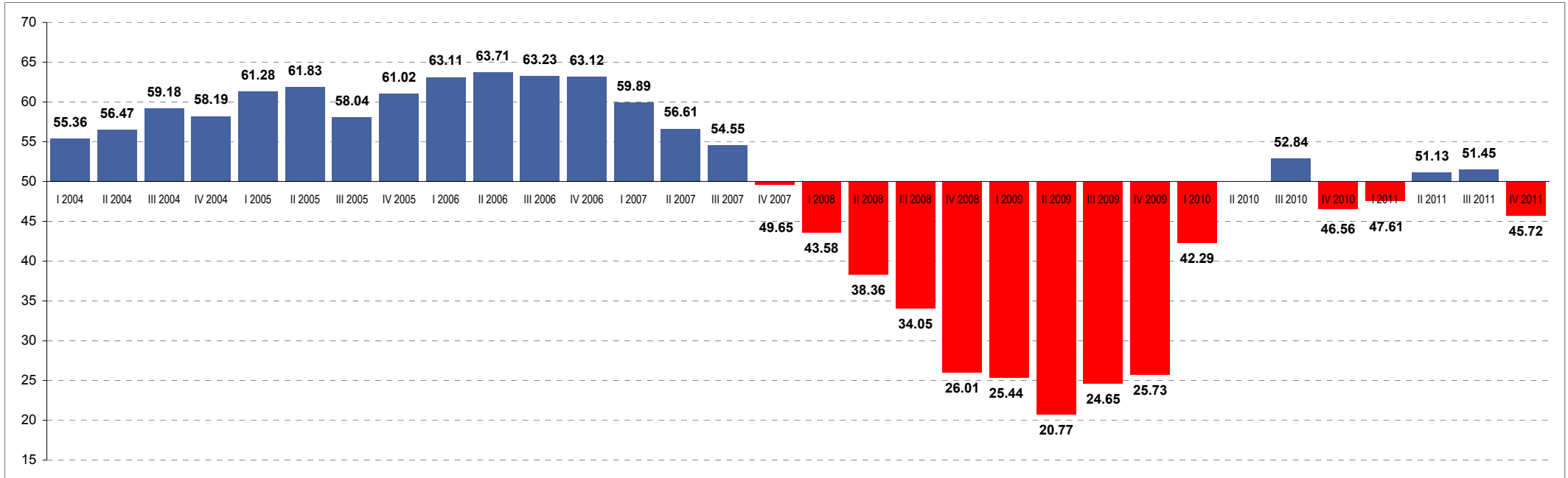

	I 2004	II 2004	III 2004	IV 2004	I 2005	II 2005	III 2005	IV 2005	I 2006	II 2006	III 2006	IV 2006	I 2007	II 2007	III 2007	IV 2007	I 2008	II 2008	III 2008	IV 2008	I 2009	II 2009	III 2009	IV 2009	I 2010	II 2010	III 2010	IV 2010	I 2011	II 2011	III 2011	IV 2011
Visi respondenti	55.36*	56.47	59.18	58.19	61.28	61.83	58.04	61.02	63.11	63.71	63.23	63.12	59.89	56.61	54.55	49.65	43.58	38.36	34.05	26.01	25.44	20.77	24.65	25.73	42.29	52.84	46.56	47.61	51.13	51.45	45.72	
		1.11**	2.71	-0.99	3.09	0.55	-3.79	2.98	2.09	0.60	-0.48	-0.11	-3.23	-3.28	-2.06	-4.89	-6.07	-5.22	-4.32	-8.04	-0.57	-4.66	3.88	1.08	16.56	10.55	-6.29	1.05	3.52	0.33	-5.73	

* - indeksta vērtība attiecīgajā ceturksnī

** - indeksta svārstības, salīdzinot divus ceturkšņus

Bāze: visi respondenti, n=750

Pārstāvētās nozares ekonomiskās aktivitātes vērtējumu indeksi

Vērtējums dažādās uzņēmējdarbības nozarēs

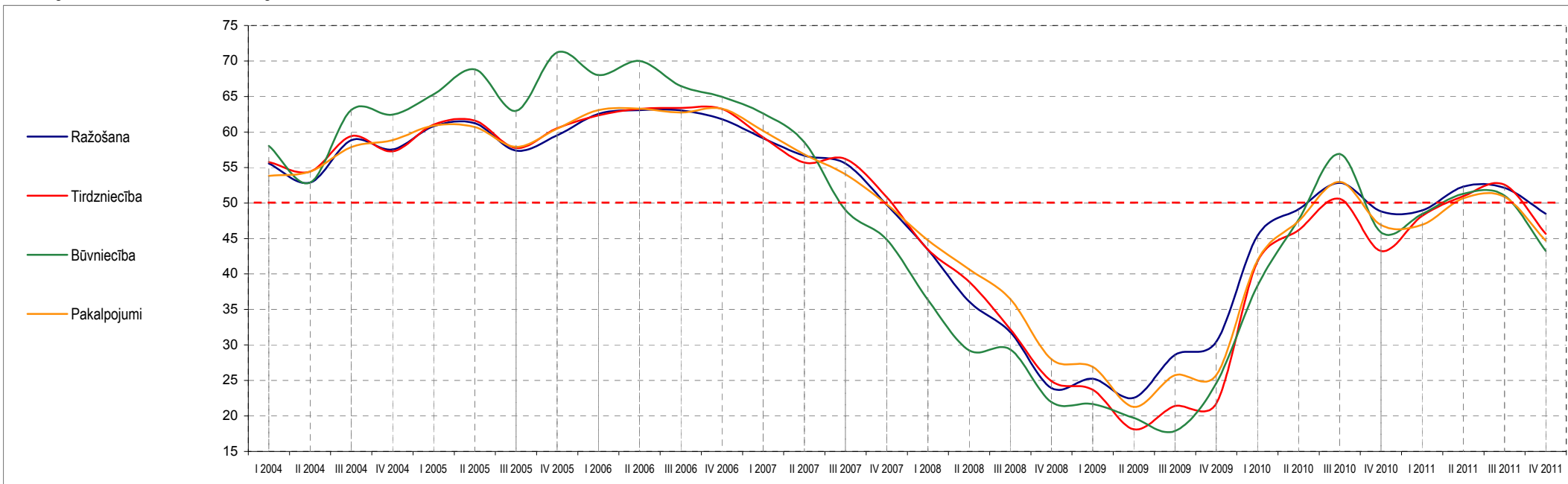

	I 2004	II 2004	III 2004	IV 2004	I 2005	II 2005	III 2005	IV 2005	I 2006	II 2006	III 2006	IV 2006	I 2007	II 2007	III 2007	IV 2007	I 2008	II 2008	III 2008	IV 2008	I 2009	II 2009	III 2009	IV 2009	I 2010	II 2010	III 2010	IV 2010	I 2011	II 2011	III 2011	IV 2011
Ražošana	55.56	52.87	58.85	57.53	60.81	61.22	57.36	59.51	62.55	63.07	63.05	61.81	59.13	56.68	55.55	49.74	43.39	36.13	31.81	23.92	25.24	22.54	28.58	30.44	45.39	52.85	48.80	48.93	52.30	52.14	48.47	
		-2.69	5.98	-1.31	3.28	0.41	-3.86	2.15	3.04	0.52	-0.02	-1.24	-2.68	-2.45	-1.13	-5.81	-6.35	-7.26	-4.32	-7.88	1.32	-2.70	6.04	1.85	14.96	7.46	-4.06	0.13	3.37	-0.15	-3.67	
Tirdzniecība	55.77	54.43	59.42	57.28	61.04	61.62	57.73	60.54	62.34	63.25	63.38	63.26	59.27	55.69	56.19	50.83	43.44	38.91	32.22	24.91	23.70	18.13	21.41	21.75	41.77	50.58	43.22	48.16	50.96	52.57	45.65	
		-1.34	4.99	-2.14	3.77	0.58	-3.89	2.81	1.80	0.92	0.13	-0.12	-4.00	-3.57	0.50	-5.36	-7.39	-4.53	-6.69	-7.31	-1.21	-5.57	3.28	0.34	20.01	8.82	-7.36	4.94	2.80	1.60	-6.92	
Būvniecība	58.04	52.87	63.12	62.46	65.29	68.82	62.97	71.20	68.01	69.99	66.46	64.97	62.60	58.54	49.02	44.84	36.37	29.24	29.37	21.97	21.68	19.74	17.88	24.60	38.34	56.91	45.86	48.45	51.28	51.03	43.25	
		-5.17	10.25	-0.66	2.83	3.53	-5.85	8.23	-3.18	1.97	-3.52	-1.49	-2.37	-4.07	-9.51	-4.18	-8.47	-7.13	0.13	-7.40	-0.29	-1.93	-1.86	6.72	13.74	18.57	-11.05	2.59	2.83	-0.26	-7.78	
Pakalpojumi	53.80	54.43	57.88	58.86	60.89	60.70	57.91	60.47	63.10	63.28	62.75	63.27	60.16	56.85	54.04	49.82	44.76	40.65	36.48	27.98	26.91	21.29	25.76	25.74	41.92	52.98	46.91	46.92	50.67	50.85	44.69	
		0.63	3.46	0.98	2.02	-0.18	-2.79	2.56	2.62	0.18	-0.53	0.52	-3.10	-3.31	-2.81	-4.21	-5.06	-4.11	-4.17	-8.50	-1.07	-5.62	4.47	-0.02	16.19	11.05	-6.06	0.01	3.75	0.18	-6.16	

Bāzes: skatīt aptaujāto uzņēmumu profilu 79. lpp.

Pārstāvētās nozares ekonomiskās aktivitātes vērtējumu indeksi

Vērtējums atkarībā no darbinieku skaita uzņēmumā

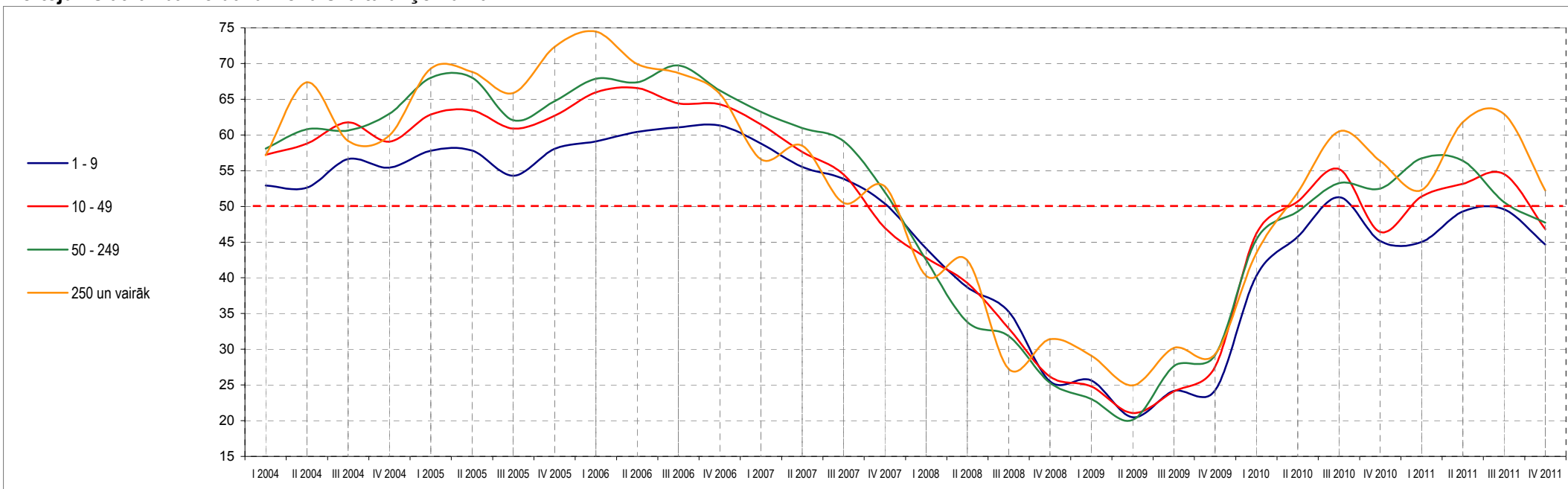

	I 2004	II 2004	III 2004	IV 2004	I 2005	II 2005	III 2005	IV 2005	I 2006	II 2006	III 2006	IV 2006	I 2007	II 2007	III 2007	IV 2007	I 2008	II 2008	III 2008	IV 2008	I 2009	II 2009	III 2009	IV 2009	I 2010	II 2010	III 2010	IV 2010	I 2011	II 2011	III 2011	IV 2011
1 - 9 darbinieki	52.93	52.63	56.61	55.43	57.80	57.82	54.29	58.06	59.08	60.43	61.05	61.33	58.78	55.52	53.85	50.40	44.11	38.67	35.24	25.50	25.65	20.47	24.16	24.23	40.24	51.28	45.16	45.01	49.28	49.58	44.64	
	-0.30	3.98	-1.19	2.37	0.03	-3.53	3.77	1.01	1.35	0.62	0.28	-2.55	-3.26	-1.67	-3.45	-6.29	-5.45	-3.43	-9.73	0.15	-5.19	3.69	0.07	16.01	11.04	-6.12	-0.15	4.27	0.31	-4.95		
10 - 49 darbinieki	57.22	58.80	61.75	59.07	62.87	63.44	60.91	62.68	65.96	66.55	64.44	64.28	61.47	57.63	54.46	46.98	42.81	39.28	32.93	26.19	24.82	21.06	24.09	27.54	46.17	55.23	46.41	51.39	53.15	54.53	46.81	
	1.58	2.95	-2.68	3.80	0.56	-2.53	1.77	3.28	0.60	-2.11	-0.16	-2.81	-3.84	-3.18	-7.48	-4.18	-3.53	-6.35	-6.74	-1.37	-3.76	3.04	3.45	18.63	9.07	-8.82	4.98	1.76	1.37	-7.72		
50 - 249 darbinieki	58.09	60.80	60.63	62.95	67.99	68.04	62.05	64.74	67.85	67.37	69.73	66.22	63.22	60.95	59.12	51.97	42.52	33.82	31.85	25.30	23.03	20.09	27.66	29.17	45.34	53.25	52.49	56.72	56.38	50.57	47.71	
	2.72	-0.18	2.32	5.04	0.05	-5.99	2.69	3.11	-0.48	2.36	-3.51	-3.00	-2.27	-1.83	-7.15	-9.45	-8.70	-1.97	-6.55	-2.27	-2.94	7.56	1.51	16.17	7.91	-0.76	4.23	-0.34	-5.80	-2.86		
250 un vairāk darbinieki	57.16	67.38	59.15	59.92	69.28	68.84	65.85	72.32	74.46	69.92	68.66	65.76	56.58	58.50	50.49	52.78	40.28	42.46	27.24	31.39	29.10	24.93	30.17	29.31	43.43	60.50	56.36	52.29	61.81	62.94	52.23	
	10.22	-8.23	0.78	9.36	-0.44	-2.99	6.47	2.14	-4.55	-1.26	-2.90	-9.18	1.92	-8.01	2.28	-12.50	2.19	-15.22	4.15	-2.30	-4.16	5.24	-0.86	14.12	17.07	-4.14	-4.07	9.52	1.14	-10.71		

Bāzes: skatīt aptaujāto uzņēmumu profilu 79. lpp.

Pārstāvētās nozares ekonomiskās aktivitātes vērtējumu indeksi

Vērtējums atkarībā no uzņēmuma gada apgrozījuma

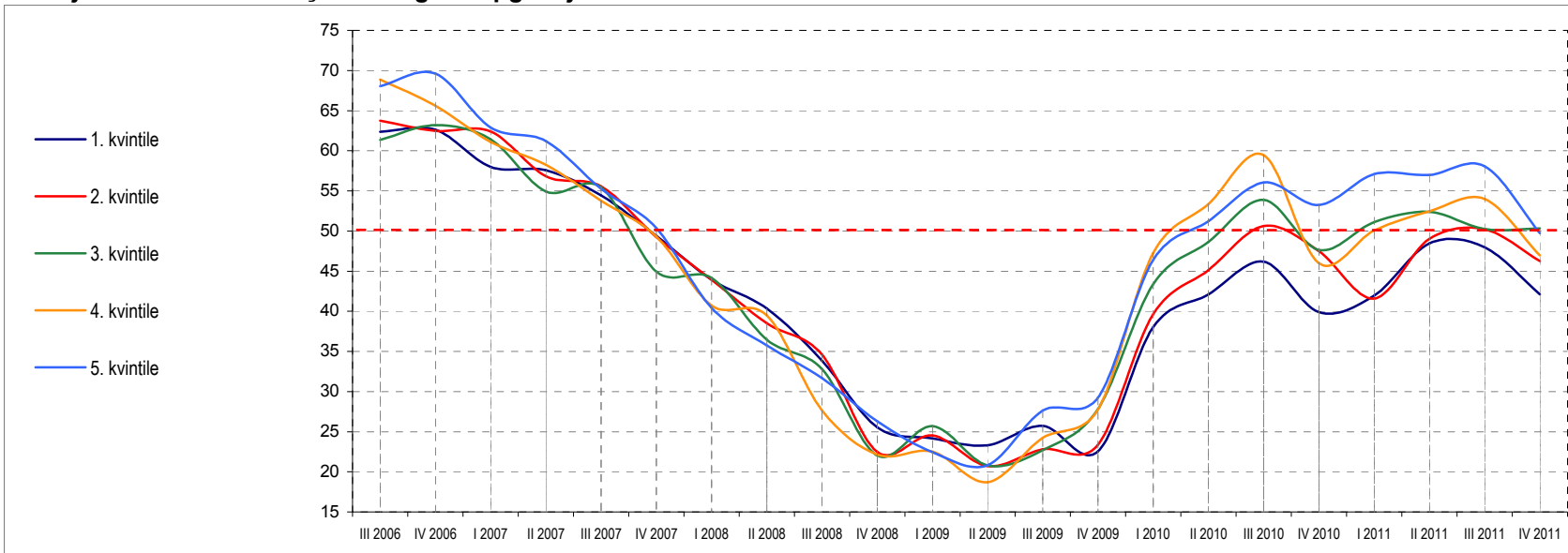

	III 2006	IV 2006	I 2007	II 2007	III 2007	IV 2007	I 2008	II 2008	III 2008	IV 2008	I 2009	II 2009	III 2009	IV 2009	I 2010	II 2010	III 2010	IV 2010	I 2011	II 2011	III 2011	IV 2011	
1. kvintile (zemākais apgrozījums)	62.38	62.64	58.00	57.59	54.44	49.39	43.93	40.36	33.83	25.54	24.14	23.30	25.75	22.55	38.01	46.18	39.90	41.94	48.47	47.98	42.12		
		0.25	-4.64	-0.41	-3.15	-5.04	-5.47	-3.57	-6.52	-8.29	-1.40	-0.85	2.45	-3.20	15.46	8.17	-6.28	2.04	6.53	-0.49	-5.86		
2. kvintile	63.76	62.47	62.42	56.82	55.57	49.24	43.95	38.52	34.58	22.48	24.52	20.71	22.82	23.39	39.65	50.62	47.48	41.57	49.03	50.22	46.25		
		-1.28	-0.05	-5.60	-1.25	-6.33	-5.29	-5.42	-3.94	-12.10	2.04	-3.81	2.11	0.57	16.26	10.97	-3.14	-5.91	7.47	1.19	-3.98		
3. kvintile	61.36	63.18	61.41	54.94	55.44	44.94	44.15	36.47	32.80	22.01	25.68	20.78	22.69	27.81	43.38	53.89	47.65	51.10	52.39	50.26	50.32		
		1.82	-1.77	-6.48	0.50	-10.50	-0.79	-7.68	-3.66	-10.79	3.66	-4.90	1.91	5.12	15.57	10.51	-6.24	3.44	1.29	-2.13	0.07		
4. kvintile	68.86	65.61	61.10	58.26	53.75	49.32	40.72	39.48	27.63	22.13	22.50	18.71	24.22	27.75	47.27	59.46	46.00	50.05	52.44	53.99	46.97		
		-3.25	-4.52	-2.83	-4.52	-4.43	-8.60	-1.25	-11.85	-5.49	0.37	-3.79	5.51	3.53	19.52	12.19	-13.46	4.05	2.39	1.55	-7.02		
5. kvintile (augstākais apgrozījums)	68.06	69.62	62.90	61.21	55.25	50.35	40.41	35.75	31.66	26.29	22.46	20.82	27.65	29.26	46.39	56.06	53.23	57.10	56.99	58.08	49.72		
		1.56	-6.72	-1.68	-5.97	-4.89	-9.94	-4.66	-4.10	-5.37	-3.83	-1.64	6.83	1.61	17.13	9.68	-2.83	3.87	-0.11	1.08	-8.35		

Bāzes: skatīt aptaujāto uzņēmumu profilu 79. lpp.

Pārstāvētās nozares ekonomiskās aktivitātes vērtējumu indeksi

Vērtējums atkarībā no uzņēmuma kapitāla izcelsmes

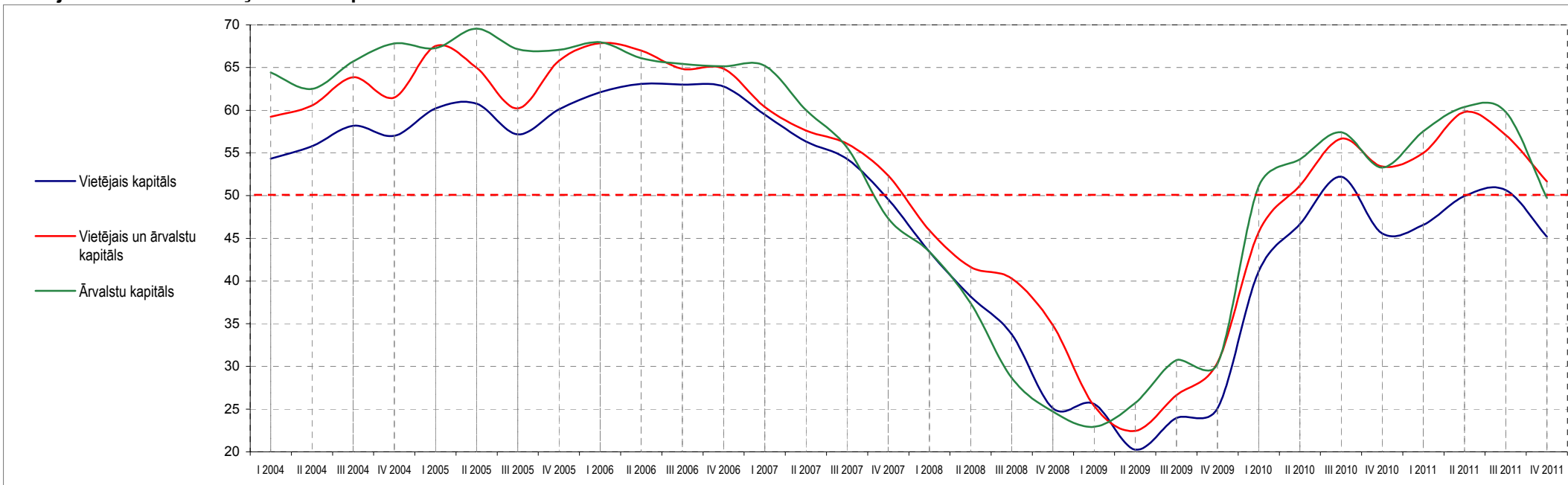

	I 2004	II 2004	III 2004	IV 2004	I 2005	II 2005	III 2005	IV 2005	I 2006	II 2006	III 2006	IV 2006	I 2007	II 2007	III 2007	IV 2007	I 2008	II 2008	III 2008	IV 2008	I 2009	II 2009	III 2009	IV 2009	I 2010	II 2010	III 2010	IV 2010	I 2011	II 2011	III 2011	IV 2011
Vietējais kapitāls	54.33	55.77	58.17	56.99	60.22	60.77	57.16	60.11	62.10	63.08	63.00	62.77	59.49	56.34	54.29	49.55	43.42	38.18	33.78	25.09	25.61	20.24	23.96	25.07	41.13	52.20	45.58	46.57	49.96	50.64	45.17	
		1.44	2.40	-1.18	3.23	0.55	-3.61	2.95	1.98	0.99	-0.09	-0.22	-3.28	-3.15	-2.05	-4.74	-6.14	-5.24	-4.40	-8.69	0.51	-5.37	3.72	1.10	16.07	11.07	-6.62	0.98	3.39	0.68	-5.47	
Vietējais un ārvalstu kapitāls	59.24	60.56	63.87	61.48	67.51	64.97	60.20	65.78	67.85	66.98	64.83	64.88	60.37	57.62	56.09	52.36	45.94	41.65	40.31	34.84	25.38	22.46	26.64	30.44	45.70	56.67	53.42	55.00	59.79	57.08	51.64	
		1.32	3.31	-2.38	6.03	-2.54	-4.77	5.57	2.07	-0.86	-2.15	0.04	-4.51	-2.75	-1.53	-3.73	-6.43	-4.29	-1.34	-5.47	-9.45	-2.92	4.18	3.80	15.26	10.98	-3.26	1.58	4.79	-2.71	-5.44	
Ārvalstu kapitāls	64.42	62.5	65.71	67.81	67.27	69.56	67.15	67.07	67.97	66.08	65.42	65.15	65.20	60.02	55.65	47.32	43.44	37.40	28.68	24.71	22.93	25.73	30.74	30.28	51.10	57.41	53.29	57.52	60.39	59.79	49.72	
		-1.92	3.21	2.11	-0.54	2.28	-2.41	-0.08	0.90	-1.88	-0.67	-0.26	0.05	-5.18	-4.37	-8.33	-3.88	-6.04	-8.73	-3.96	-1.78	2.80	5.02	-0.47	20.82	6.31	-4.12	4.23	2.86	-0.59	-10.07	

Bāzes: skatīt aptaujāto uzņēmumu profilu 79. lpp.

Pārstāvētās nozares ekonomiskās aktivitātes vērtējumu indeksi

Vērtējums dažādos valsts reģionos

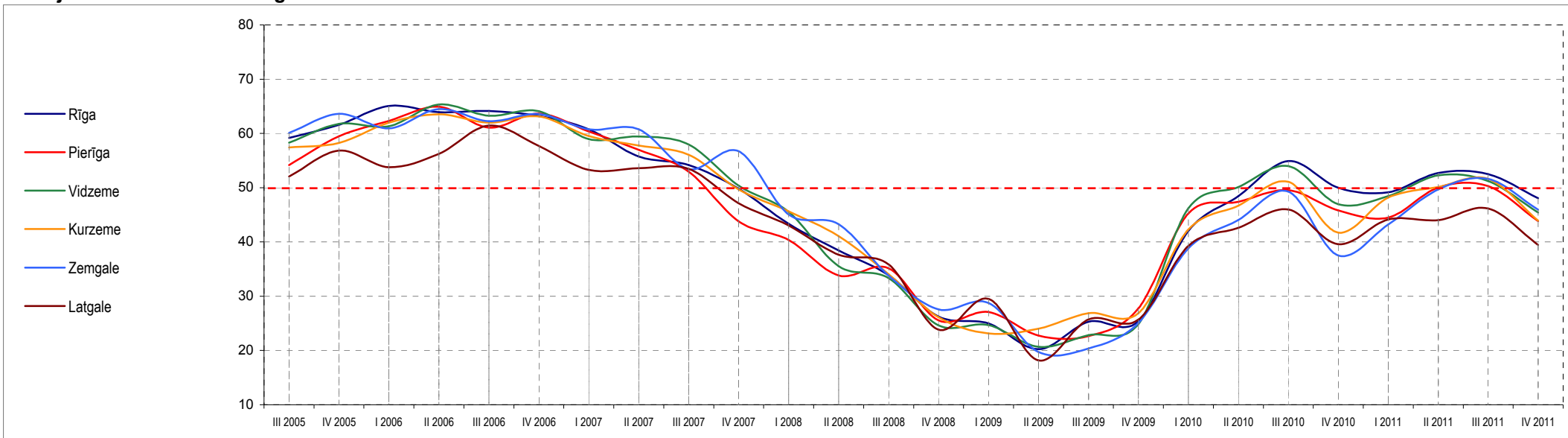

	III 2005	IV 2005	I 2006	II 2006	III 2006	IV 2006	I 2007	II 2007	III 2007	IV 2007	I 2008	II 2008	III 2008	IV 2008	I 2009	II 2009	III 2009	IV 2009	I 2010	II 2010	III 2010	IV 2010	I 2011	II 2011	III 2011	IV 2011	
Rīga	59.16	61.59	65.05	63.92	64.13	63.20	60.73	55.74	54.17	49.80	43.36	38.43	33.85	26.27	24.99	20.22	25.30	25.40	42.01	54.92	49.97	49.14	52.71	52.48	48.05		
		2.43	3.47	-1.13	0.21	-0.94	-2.46	-5.00	-1.56	-4.37	-6.45	-4.93	-4.57	-7.59	-1.28	-4.77	5.08	0.10	16.61	12.90	-4.95	-0.83	3.57	-0.23	-4.44		
Pierīga	54.16	59.49	62.31	64.92	61.05	63.67	60.38	56.96	52.92	43.79	40.36	33.80	35.14	25.54	27.11	22.74	22.65	27.76	45.25	49.55	45.82	44.48	50.04	50.30	43.85		
		5.34	2.81	2.61	-3.86	2.61	-3.29	-3.41	-4.04	-9.13	-3.43	-6.56	1.34	-9.61	1.57	-4.38	-0.09	5.11	17.48	4.31	-3.73	-1.33	5.55	0.26	-6.45		
Vidzeme	58.31	61.76	61.30	65.32	63.27	64.10	58.93	59.44	57.93	50.36	45.55	35.52	33.35	24.64	24.66	20.66	22.83	24.84	46.20	54.00	46.96	48.46	52.26	51.23	45.41		
		3.45	-0.46	4.01	-2.05	0.82	-5.16	0.51	-1.51	-7.57	-4.81	-10.03	-2.17	-8.71	0.03	-4.00	2.17	2.01	21.36	7.79	-7.04	1.50	3.79	-1.03	-5.82		
Kurzeme	57.39	58.23	61.99	63.54	62.00	63.14	59.52	57.77	56.03	49.70	45.64	41.07	34.05	26.14	23.14	24.01	26.86	26.86	42.28	51.10	41.74	48.20	50.13	51.62	43.90		
		0.84	3.75	1.55	-1.54	1.14	-3.62	-1.75	-1.74	-6.34	-4.06	-4.56	-7.03	-7.91	-2.99	0.87	2.85	-0.01	15.42	8.82	-9.35	6.45	1.93	1.49	-7.72		
Zemgale	60.09	63.60	60.92	64.50	62.23	63.58	60.74	60.76	53.41	56.73	45.05	43.26	33.78	27.56	28.75	19.71	20.39	25.06	38.84	49.27	37.51	43.23	49.67	51.61	45.95		
		3.51	-2.68	3.58	-2.28	1.36	-2.85	0.03	-7.35	3.32	-11.68	-1.79	-9.49	-6.22	1.19	-9.04	0.68	4.66	13.79	10.43	-11.76	5.72	6.44	1.93	-5.66		
Latgale	52.06	56.82	53.77	56.25	61.45	57.66	53.27	53.57	53.44	47.12	43.03	37.65	35.84	23.83	29.51	18.19	25.73	25.71	39.27	45.98	39.58	44.12	43.99	46.15	39.43		
		4.76	-3.05	2.48	5.20	-3.79	-4.39	0.30	-0.13	-6.32	-4.08	-5.38	-1.81	-12.01	5.68	-11.32	7.54	-0.02	13.56	6.71	-6.40	4.54	-0.13	2.16	-6.72		

Bāzes: skatīt aptaujāto uzņēmumu profilu 79. lpp.

Pārstāvētās nozares ekonomiskās aktivitātes vērtējumu indeksi

Vērtējums atkarībā no apdzīvotas vietas tipa

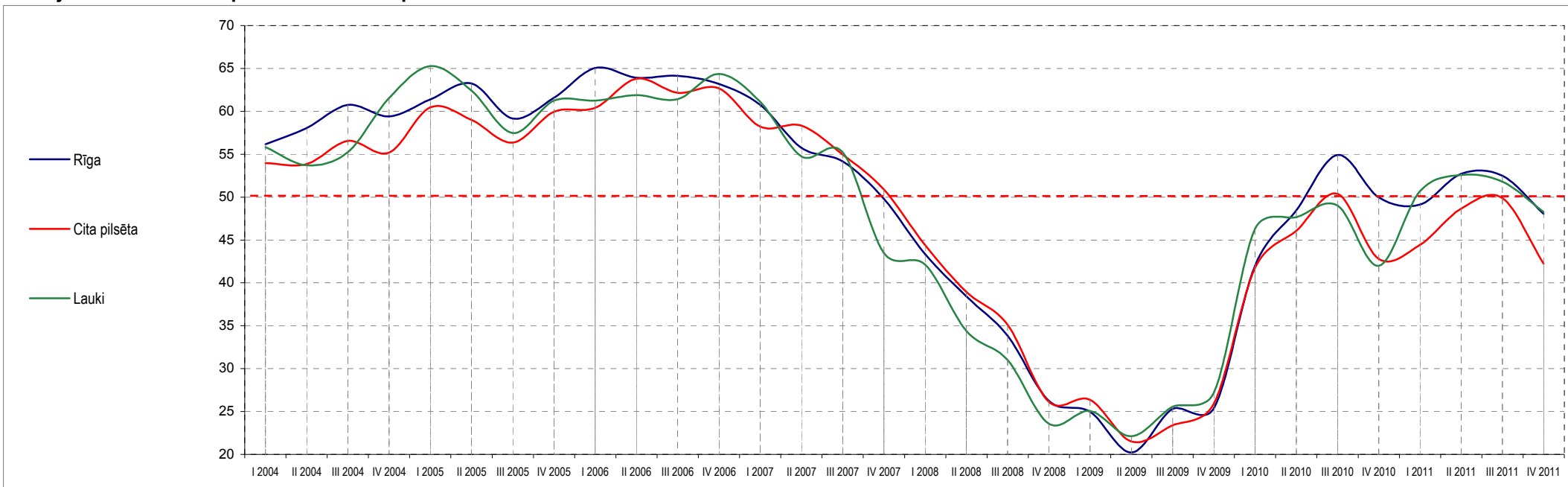

	I 2004	II 2004	III 2004	IV 2004	I 2005	II 2005	III 2005	IV 2005	I 2006	II 2006	III 2006	IV 2006	I 2007	II 2007	III 2007	IV 2007	I 2008	II 2008	III 2008	IV 2008	I 2009	II 2009	III 2009	IV 2009	I 2010	II 2010	III 2010	IV 2010	I 2011	II 2011	III 2011	IV 2011
Rīga	56.17	58.04	60.74	59.40	61.40	63.26	59.16	61.59	65.05	63.92	64.13	63.20	60.73	55.74	54.17	49.80	43.36	38.43	33.85	26.27	24.99	20.22	25.30	25.40	42.01	54.92	49.97	49.14	52.71	52.48	48.05	
	1.87	2.69	-1.33	1.99	1.86	-4.09	2.43	3.47	-1.13	0.21	-0.94	-2.46	-5.00	-1.56	-4.37	-6.45	-4.93	-4.57	-7.59	-1.28	-4.77	5.08	0.10	16.61	12.90	-4.95	-0.83	3.57	-0.23	-4.44		
Cita pilsēta	53.95	53.84	56.56	55.19	60.47	59.00	56.35	59.93	60.40	63.81	62.16	62.65	58.21	58.31	54.97	50.87	44.40	38.95	35.12	26.13	26.37	21.51	23.40	25.91	41.76	50.37	42.79	44.43	48.65	49.88	42.22	
	-0.11	2.72	-1.37	5.28	-1.47	-2.65	3.58	0.48	3.41	-1.66	0.50	-4.44	0.11	-3.35	-4.09	-6.48	-5.45	-3.82	-8.99	0.24	-4.87	1.90	2.51	15.86	8.61	-7.59	1.64	4.23	1.22	-7.66		
Lauki	55.82	53.71	55.24	61.55	65.27	62.42	57.48	61.25	61.25	61.90	61.42	64.36	61.10	54.74	55.22	43.48	42.12	34.39	31.01	23.59	25.06	22.12	25.57	27.20	46.31	49.01	41.98	50.67	52.57	51.80	48.27	
	-2.11	1.53	6.30	3.73	-2.85	-4.94	3.77	0.00	0.65	-0.47	2.94	-3.26	-6.36	0.48	-11.74	-1.35	-7.73	-3.38	-7.43	1.48	-2.95	3.45	1.63	19.11	2.69	-7.03	8.69	1.89	-0.76	-3.54		

Bāzes: skatīt aptaujāto uzņēmumu profilu 79. lpp.

3. Pārstāvētās nozares konkurences vērtējumu indeksi

Kopējais vērtējums

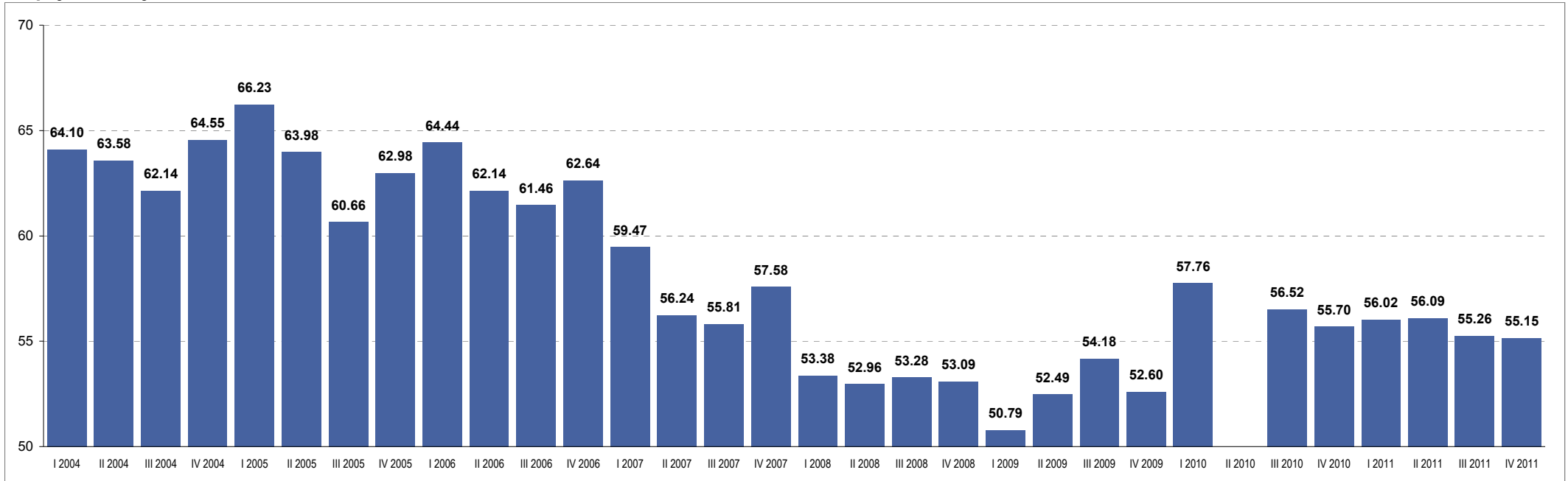

	I 2004	II 2004	III 2004	IV 2004	I 2005	II 2005	III 2005	IV 2005	I 2006	II 2006	III 2006	IV 2006	I 2007	II 2007	III 2007	IV 2007	I 2008	II 2008	III 2008	IV 2008	I 2009	II 2009	III 2009	IV 2009	I 2010	II 2010	III 2010	IV 2010	I 2011	II 2011	III 2011	IV 2011
Visi respondenti	64.10*	63.58	62.14	64.55	66.23	63.98	60.66	62.98	64.44	62.14	61.46	62.64	59.47	56.24	55.81	57.58	53.38	52.96	53.28	53.09	50.79	52.49	54.18	52.60	57.76		56.52	55.70	56.02	56.09	55.26	55.15
		-0.52**	-1.44	2.41	1.68	-2.25	-3.32	2.32	1.46	-2.30	-0.68	1.18	-3.17	-3.23	-0.43	1.77	-4.20	-0.42	0.32	-0.19	-2.30	1.70	1.69	-1.57	5.15		-1.23	-0.83	0.32	0.07	-0.83	-0.11

* - indeksta vērtība attiecīgajā ceturksnī

** - indeksta svārstības, salīdzinot divus ceturkšņus

Bāze: visi respondenti, n=750

Pārstāvētās nozares konkurences vērtējumu indeksi

Vērtējums dažādās uzņēmējdarbības nozarēs

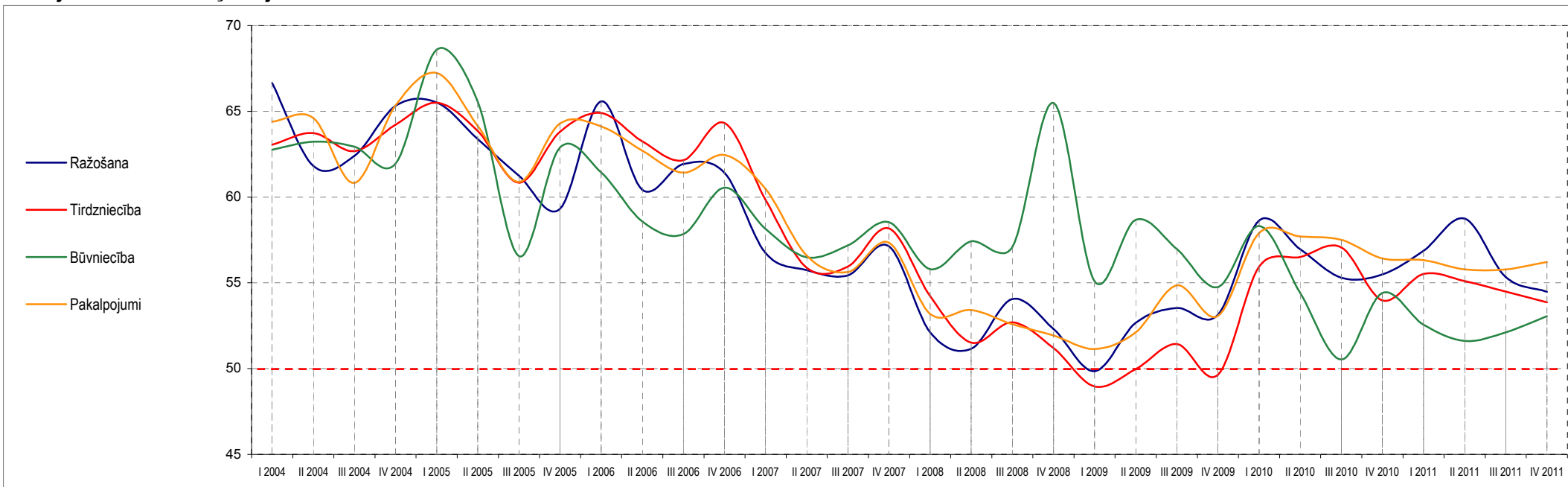

	I 2004	II 2004	III 2004	IV 2004	I 2005	II 2005	III 2005	IV 2005	I 2006	II 2006	III 2006	IV 2006	I 2007	II 2007	III 2007	IV 2007	I 2008	II 2008	III 2008	IV 2008	I 2009	II 2009	III 2009	IV 2009	I 2010	II 2010	III 2010	IV 2010	I 2011	II 2011	III 2011	IV 2011
Ražošana	66.65	61.82	62.39	65.31	65.52	63.39	61.25	59.31	65.58	60.43	61.92	61.41	56.74	55.74	55.44	57.14	52.11	51.16	54.06	52.31	49.86	52.67	53.54	53.14	58.63	55.29	55.49	56.86	58.75	55.35	54.47	
	-4.83	0.58	2.92	0.21	-2.13	-2.14	-1.94	6.27	-5.15	1.50	-0.52	-4.67	-1.00	-0.30	1.70	-5.02	-0.96	2.90	-1.75	-2.45	2.81	0.87	-0.39	5.49	-3.34	0.20	1.37	1.89	-3.40	-0.87		
Tirdzniecība	63.05	63.73	62.68	64.22	65.49	63.86	60.84	63.80	64.90	63.25	62.14	64.31	59.83	55.88	55.94	58.18	54.23	51.51	52.69	51.20	48.97	49.98	51.43	49.64	55.95	57.06	53.97	55.51	55.10	54.49	53.87	
	0.68	-1.05	1.54	1.27	-1.63	-3.02	2.96	1.10	-1.65	-1.11	2.17	-4.48	-3.95	0.06	2.23	-3.95	-2.72	1.18	-1.49	-2.24	1.01	1.45	-1.79	6.31	1.11	-3.09	1.54	-0.42	-0.61	-0.61		
Būvniecība	62.76	63.23	62.94	61.95	68.60	65.57	56.56	62.89	61.44	58.58	57.84	60.55	58.15	56.49	57.19	58.54	55.80	57.43	57.09	65.48	55.11	58.68	56.99	54.76	58.32	50.53	54.41	52.56	51.62	52.11	53.06	
	0.46	-0.28	-0.99	6.65	-3.03	-9.01	6.32	-1.45	-2.86	-0.74	2.71	-2.40	-1.66	0.70	1.35	-2.74	1.63	-0.34	8.39	-10.37	3.57	-1.70	-2.22	3.56	-7.79	3.88	-1.85	-0.94	0.49	0.95		
Pakalpojumi	64.40	64.60	60.82	65.34	67.24	64.16	60.89	64.29	64.13	62.71	61.42	62.46	60.48	56.60	55.64	57.34	53.18	53.42	52.59	51.93	51.15	52.12	54.85	53.08	57.91	57.50	56.42	56.32	55.78	55.78	56.22	
	0.20	-3.78	4.52	1.90	-3.08	-3.27	3.40	-0.16	-1.42	-1.28	1.04	-1.98	-3.88	-0.96	1.71	-4.16	0.24	-0.83	-0.66	-0.79	0.97	2.73	-1.77	4.84	-0.41	-1.08	-0.10	-0.54	0.00	0.44		

Bāzes: skatīt aptaujāto uzņēmumu profilu 79. lpp.

Pārstāvētās nozares konkurences vērtējumu indeksi

Vērtējums atkarībā no darbinieku skaita uzņēmumā

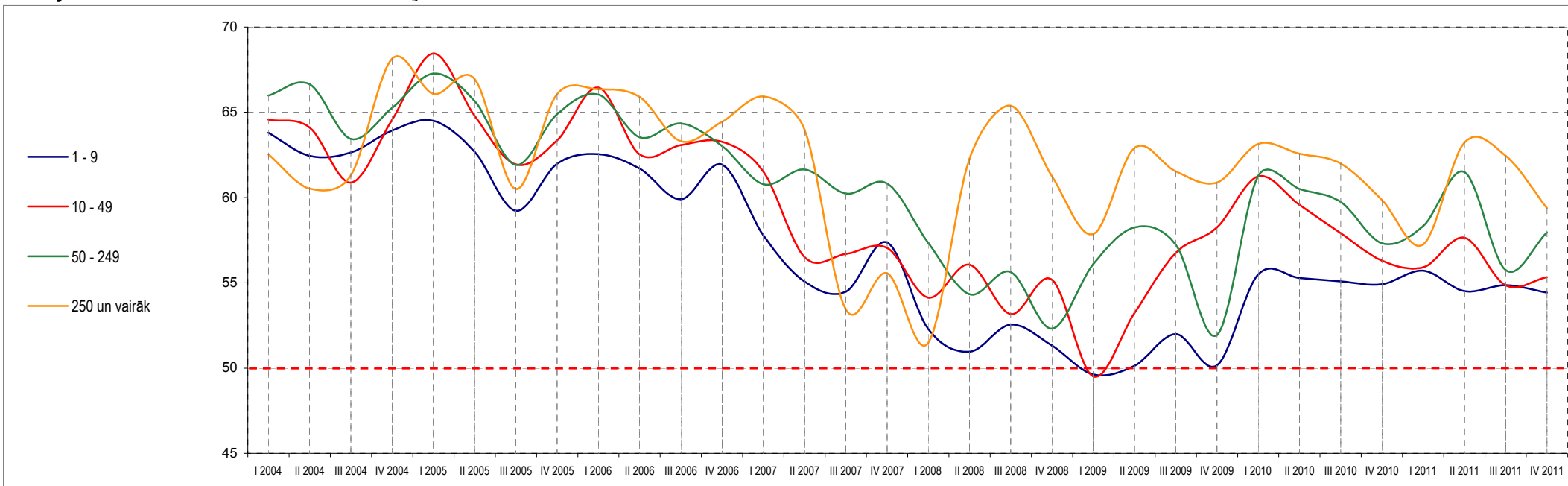

	I 2004	II 2004	III 2004	IV 2004	I 2005	II 2005	III 2005	IV 2005	I 2006	II 2006	III 2006	IV 2006	I 2007	II 2007	III 2007	IV 2007	I 2008	II 2008	III 2008	IV 2008	I 2009	II 2009	III 2009	IV 2009	I 2010	II 2010	III 2010	IV 2010	I 2011	II 2011	III 2011	IV 2011
1 - 9 darbinieki	63.80	62.44	62.65	63.93	64.51	62.69	59.23	61.99	62.55	61.71	59.90	61.92	57.79	55.07	54.49	57.36	52.31	50.96	52.55	51.32	49.63	50.13	51.99	50.16	55.49	55.08	54.92	55.72	54.51	54.86	54.43	
	-1.36	0.21	1.29	0.57	-1.82	-3.46	2.76	0.56	-0.84	-1.80	2.02	-4.13	-2.72	-0.58	2.88	-5.06	-1.34	1.59	-1.23	-1.70	0.51	1.86	-1.83	5.33	-0.41	-0.16	0.80	-1.21	0.35	-0.43		
10 - 49 darbinieki	64.57	64.11	60.88	64.55	68.45	64.80	61.94	63.35	66.44	62.53	63.08	63.28	61.52	56.50	56.69	57.04	54.13	56.07	53.16	55.19	49.52	53.22	56.75	58.25	61.25	57.91	56.31	55.91	57.65	54.84	55.34	
	-0.46	-3.23	3.67	3.90	-3.65	-2.86	1.41	3.09	-3.91	0.55	0.20	-1.75	-5.02	0.19	0.35	-2.91	1.93	-2.90	2.02	-5.66	3.70	3.53	1.50	3.00	-3.34	-1.60	-0.40	1.74	-2.81	0.50		
50 - 249 darbinieki	65.98	66.65	63.45	65.25	67.27	65.67	61.91	64.89	66.05	63.54	64.34	63.02	60.78	61.65	60.23	60.82	57.35	54.33	55.64	52.31	56.09	58.24	57.24	51.94	61.27	59.74	57.33	58.33	61.50	55.74	57.96	
	0.67	-3.20	1.81	2.02	-1.60	-3.76	2.98	1.15	-2.50	0.80	-1.33	-2.23	0.87	-1.42	0.59	-3.48	-3.02	1.31	-3.33	3.78	2.15	-1.01	-5.30	9.33	-1.53	-2.41	1.00	3.17	-5.76	2.22		
250 un vairāk darbinieki	62.53	60.53	61.31	68.13	66.08	66.95	60.49	66.07	66.34	65.90	63.29	64.45	65.92	63.97	53.44	55.56	51.47	62.27	65.38	61.25	57.86	62.90	61.54	60.88	63.15	62.00	59.85	57.26	63.23	62.45	59.38	
	-2.00	0.78	6.83	-2.05	0.87	-6.46	5.58	0.27	-0.45	-2.60	1.15	1.48	-1.95	-10.53	2.12	-4.08	10.80	3.11	-4.13	-3.40	5.05	-1.36	-0.66	2.27	-1.15	-2.15	-2.59	5.97	-0.78	-3.07		

Bāzes: skatīt aptaujāto uzņēmumu profilu 79. lpp.

Pārstāvētās nozares konkurences vērtējumu indeksi

Vērtējums atkarībā no uzņēmuma gada apgrozījuma

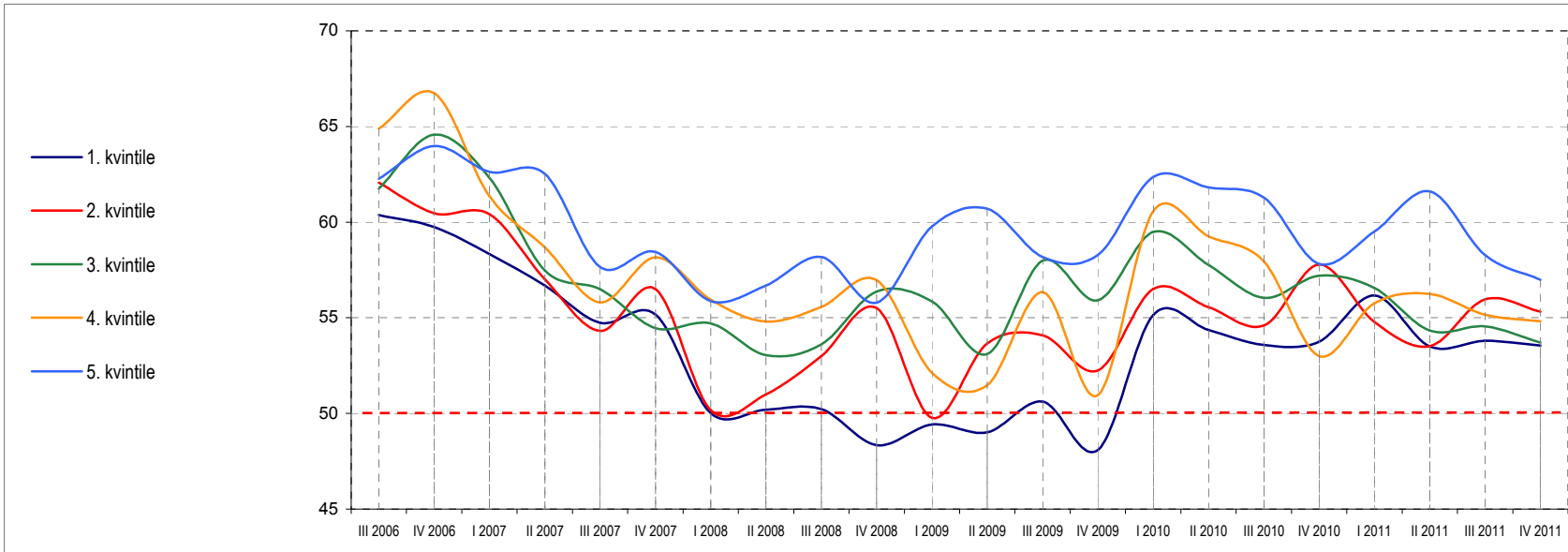

	III 2006	IV 2006	I 2007	II 2007	III 2007	IV 2007	I 2008	II 2008	III 2008	IV 2008	I 2009	II 2009	III 2009	IV 2009	I 2010	II 2010	III 2010	IV 2010	I 2011	II 2011	III 2011	IV 2011	
1. kvintile (zemākais apgrozījums)	60.38	59.74	58.33	56.68	54.74	55.16	50.02	50.19	50.23	48.34	49.43	49.02	50.61	48.10	55.15	53.58	53.75	56.16	53.51	53.79	53.54		
	-0.63	-1.41	-1.65	-1.94	0.42	-5.14	0.16	0.04	-1.88	1.08	-0.41	1.59	-2.52	7.06	-1.57	0.17	2.41	-2.66	0.29	-0.25			
2. kvintile	62.07	60.47	60.42	57.01	54.31	56.50	50.17	51.00	53.00	55.50	49.76	53.66	54.07	52.24	56.51	54.60	57.79	54.78	53.52	55.96	55.32		
	-1.60	-0.05	-3.41	-2.70	2.19	-6.33	0.83	2.00	2.50	-5.74	3.90	0.41	-1.83	4.27	-1.92	3.19	-3.00	-1.27	2.45	-0.65			
3. kvintile	61.75	64.58	62.31	57.46	56.50	54.46	54.71	53.05	53.62	56.37	55.85	53.10	57.99	55.92	59.50	56.03	57.19	56.55	54.34	54.55	53.70		
	2.83	-2.27	-4.85	-0.96	-2.05	0.26	-1.66	0.56	2.76	-0.52	-2.75	4.89	-2.07	3.57	-3.46	1.16	-0.64	-2.21	0.22	-0.85			
4. kvintile	64.89	66.75	61.36	58.68	55.81	58.16	55.95	54.80	55.57	56.97	52.11	51.48	56.35	50.96	60.57	57.93	53.01	55.77	56.24	55.16	54.82		
	1.85	-5.39	-2.68	-2.87	2.36	-2.21	-1.15	0.77	1.40	-4.85	-0.63	4.86	-5.39	9.61	-2.64	-4.93	2.76	0.48	-1.09	-0.34			
5. kvintile (augstākais apgrozījums)	62.27	63.98	62.62	62.52	57.65	58.44	55.87	56.68	58.18	55.79	59.78	60.70	58.18	58.28	62.36	61.28	57.81	59.50	61.60	58.28	56.97		
	1.72	-1.36	-0.11	-4.86	0.79	-2.57	0.81	1.49	-2.39	3.99	0.92	-2.52	0.10	4.08	-1.08	-3.47	1.69	2.10	-3.32	-1.30			

Bāzes: skatīt aptaujāto uzņēmumu profilu 79. lpp.

Pārstāvētās nozares konkurences vērtējumu indeksi

Vērtējums atkarībā no uzņēmuma kapitāla izcelsmes

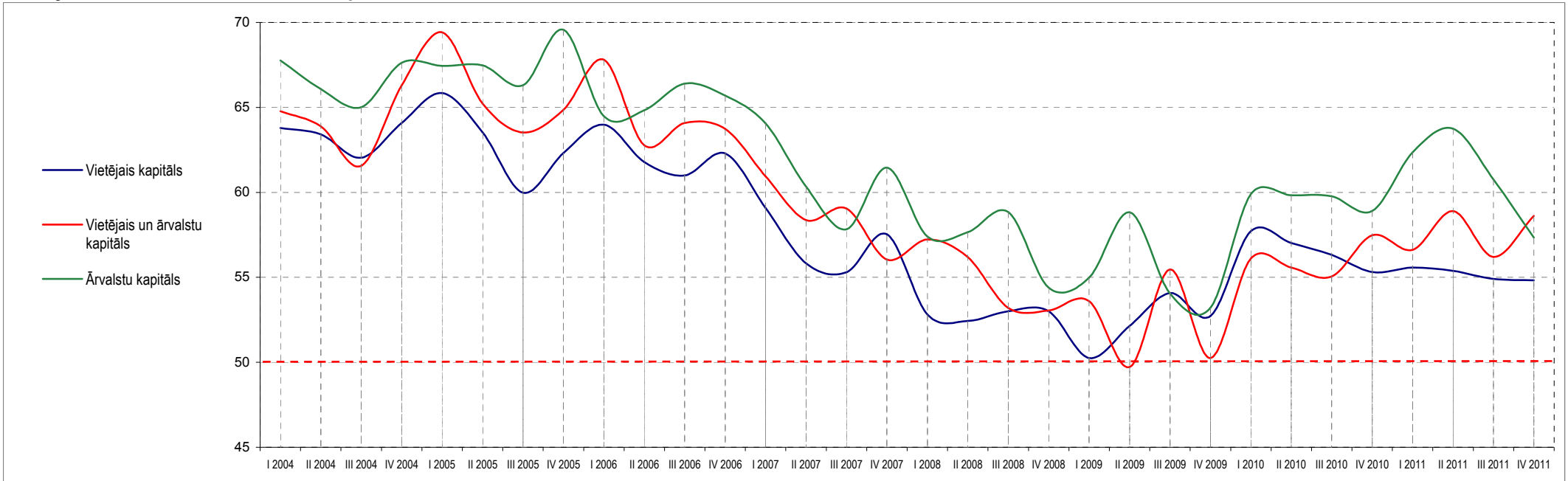

	I 2004	II 2004	III 2004	IV 2004	I 2005	II 2005	III 2005	IV 2005	I 2006	II 2006	III 2006	IV 2006	I 2007	II 2007	III 2007	IV 2007	I 2008	II 2008	III 2008	IV 2008	I 2009	II 2009	III 2009	IV 2009	I 2010	II 2010	III 2010	IV 2010	I 2011	II 2011	III 2011	IV 2011
Vietējais kapitāls	63.78	63.41	62.03	64.08	65.84	63.52	59.98	62.32	63.99	61.78	61.00	62.29	59.08	55.83	55.30	57.53	52.81	52.44	53.01	53.01	50.26	52.14	54.08	52.73	57.72	56.32	55.31	55.57	55.38	54.91	54.83	
	-0.37	-1.38	2.05	1.76	-2.32	-3.54	2.33	1.67	-2.21	-0.78	1.29	-3.22	-3.25	-0.53	2.23	-4.72	-0.37	0.57	0.00	-2.75	1.89	1.93	-1.35	4.99	-1.39	-1.01	0.26	-0.19	-0.47	-0.07		
Vietējais un ārvalstu kapitāls	64.77	63.89	61.56	66.28	69.42	65.22	63.52	64.85	67.80	62.78	64.08	63.73	60.94	58.36	59.05	56.04	57.23	56.18	53.20	53.04	53.60	49.72	55.47	50.26	56.10	55.05	57.48	56.62	58.90	56.20	58.62	
	-0.89	-2.33	4.72	3.14	-4.19	-1.70	1.33	2.95	-5.02	1.30	-0.35	-2.79	-2.57	0.68	-3.00	1.19	-1.05	-2.98	-0.16	0.55	-3.87	5.74	-5.21	5.84	-1.05	2.43	-0.85	2.27	-2.69	2.42		
Ārvalstu kapitāls	67.76	66.08	65.01	67.63	67.45	67.47	66.31	69.57	64.48	64.84	66.40	65.70	64.06	60.34	57.82	61.46	57.39	57.66	58.84	54.39	54.98	58.82	54.05	53.21	59.89	59.77	58.92	62.36	63.75	60.76	57.34	
	-1.69	-1.07	2.62	-0.18	0.02	-1.16	3.26	-5.09	0.36	1.56	-0.70	-1.64	-3.71	-2.52	3.64	-4.06	0.27	1.18	-4.45	0.59	3.84	-4.78	-0.83	6.68	-0.12	-0.86	3.45	1.39	-2.99	-3.42		

Bāzes: skatīt aptaujāto uzņēmumu profilu 79. lpp.

Pārstāvētās nozares konkurences vērtējumu indeksi

Vērtējums dažādos valsts reģionos

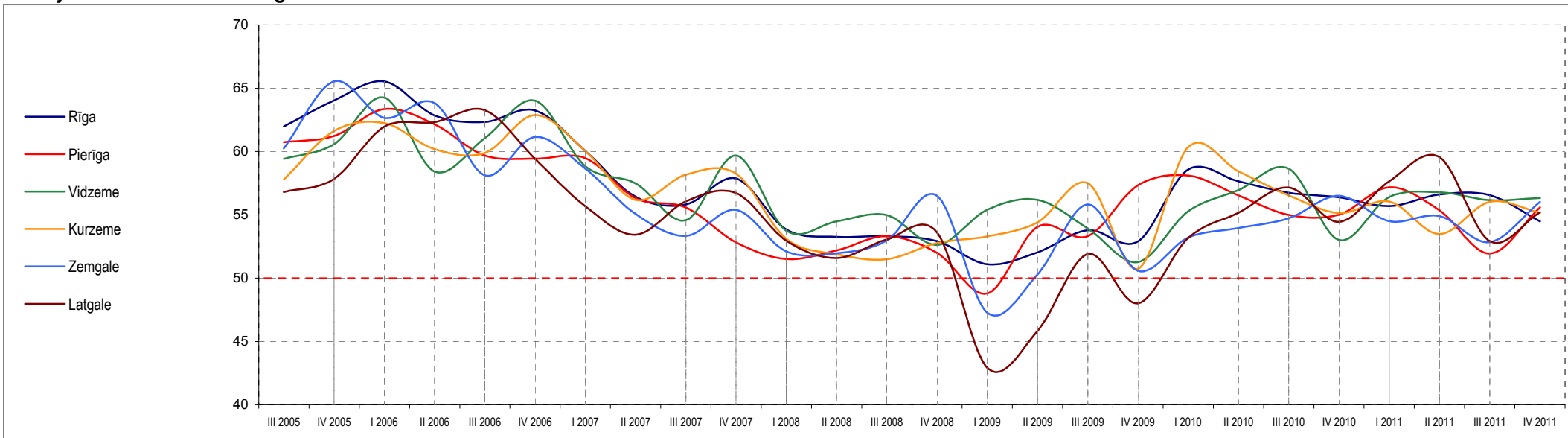

	III 2005	IV 2005	I 2006	II 2006	III 2006	IV 2006	I 2007	II 2007	III 2007	IV 2007	I 2008	II 2008	III 2008	IV 2008	I 2009	II 2009	III 2009	IV 2009	I 2010	II 2010	III 2010	IV 2010	I 2011	II 2011	III 2011	IV 2011	
Rīga	61.98	64.03	65.53	62.84	62.34	63.25	60.03	56.43	55.82	57.88	53.84	53.27	53.32	52.92	51.09	52.03	53.79	52.90	58.56	56.74	56.39	55.69	56.61	56.55	54.48		
		2.05	1.50	-2.69	-0.50	0.91	-3.22	-3.61	-0.61	2.06	-4.04	-0.57	0.05	-0.39	-1.84	0.94	1.76	-0.89	5.66	-1.82	-0.35	-0.70	0.93	-0.06	-2.07		
Pierīga	60.73	61.22	63.34	62.15	59.68	59.43	59.46	56.32	55.57	52.82	51.50	52.19	53.32	52.00	48.79	54.06	53.31	57.33	58.10	54.99	55.00	57.17	55.36	51.95	55.59		
		0.49	2.12	-1.20	-2.46	-0.25	0.03	-3.15	-0.74	-2.76	-1.32	0.69	1.12	-1.31	-3.21	5.27	-0.74	4.01	0.77	-3.11	0.01	2.17	-1.82	-3.41	3.64		
Vidzeme	59.42	60.58	64.25	58.41	61.06	64.00	58.84	57.48	54.57	59.68	53.74	54.48	54.98	52.62	55.40	56.17	53.91	51.27	55.28	58.64	53.02	56.41	56.78	56.16	56.33		
		1.17	3.67	-5.84	2.65	2.94	-5.16	-1.36	-2.90	5.11	-5.94	0.74	0.50	-2.36	2.78	0.78	-2.26	-2.64	4.01	3.36	-5.63	3.39	0.37	-0.62	0.17		
Kurzeme	57.78	61.62	62.25	60.18	59.89	62.88	60.03	56.18	58.17	58.24	53.11	51.88	51.49	52.78	53.30	54.40	57.49	50.74	60.35	56.53	55.14	56.05	53.48	56.03	55.17		
		3.84	0.63	-2.06	-0.29	2.99	-2.85	-3.86	1.99	0.07	-5.13	-1.23	-0.39	1.28	0.52	1.10	3.09	-6.75	9.61	-3.81	-1.39	0.90	-2.56	2.54	-0.86		
Zemgale	60.25	65.54	62.66	63.82	58.11	61.15	58.64	55.07	53.34	55.38	52.12	51.96	52.98	56.49	47.26	50.30	55.82	50.58	53.20	54.73	56.50	54.50	54.89	52.84	56.02		
		5.29	-2.88	1.16	-5.70	3.04	-2.52	-3.57	-1.73	2.05	-3.27	-0.15	1.02	3.51	-9.23	3.04	5.51	-5.23	2.61	1.53	1.77	-1.99	0.39	-2.05	3.18		
Latgale	56.81	57.83	61.96	62.31	63.25	59.41	55.66	53.43	56.07	56.73	52.96	51.58	53.05	53.59	42.92	45.83	51.90	48.01	53.17	57.15	54.45	57.64	59.55	52.91	55.21		
		1.02	4.13	0.36	0.94	-3.85	-3.75	-2.23	2.63	0.66	-3.77	-1.39	1.47	0.54	-10.67	2.91	6.07	-3.89	5.16	3.98	-2.70	3.20	1.91	-6.64	2.30		

Bāzes: skatīt aptaujāto uzņēmumu profilu 79. lpp.

Pārstāvētās nozares konkurences vērtējumu indeksi

Vērtējums atkarībā no apdzīvotas vietas tipa

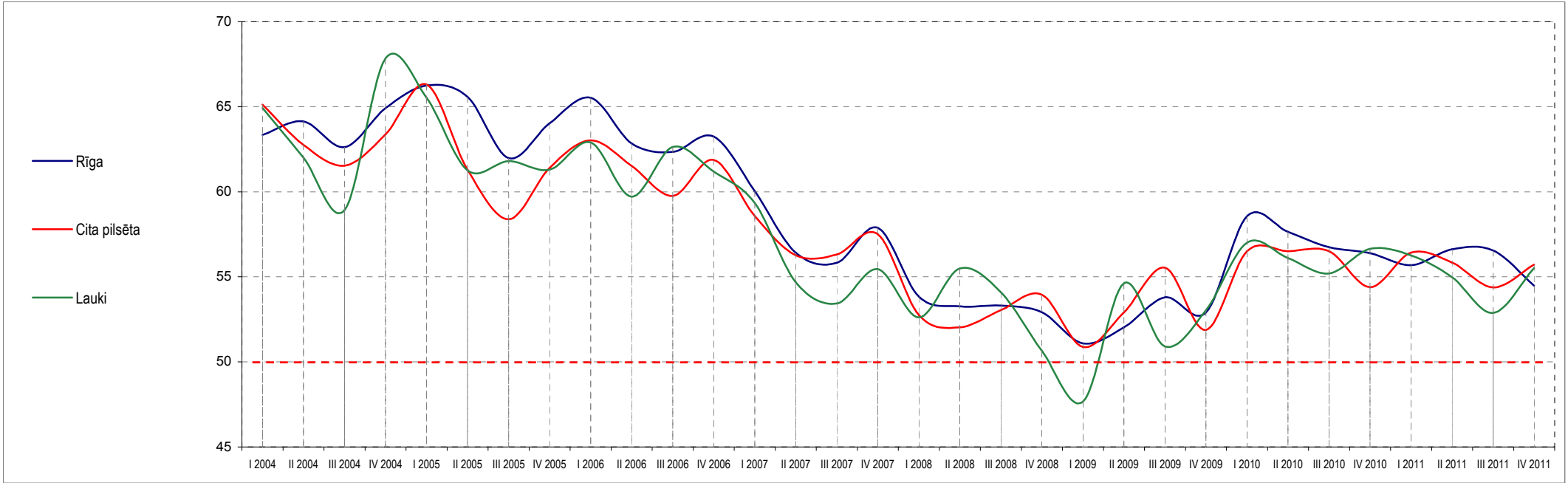

	I 2004	II 2004	III 2004	IV 2004	I 2005	II 2005	III 2005	IV 2005	I 2006	II 2006	III 2006	IV 2006	I 2007	II 2007	III 2007	IV 2007	I 2008	II 2008	III 2008	IV 2008	I 2009	II 2009	III 2009	IV 2009	I 2010	II 2010	III 2010	IV 2010	I 2011	II 2011	III 2011	IV 2011
Rīga	63.34	64.13	62.62	64.91	66.25	65.58	61.98	64.03	65.53	62.84	62.34	63.25	60.03	56.43	55.82	57.88	53.84	53.27	53.32	52.92	51.09	52.03	53.79	52.90	58.56	56.74	56.39	55.69	56.61	56.55	54.48	
	0.79	-1.51	2.29	1.34	-0.67	-3.61	2.05	1.50	-2.69	-0.50	0.91	-3.22	-3.61	-0.61	2.06	-4.04	-0.57	0.05	-0.39	-1.84	0.94	1.76	-0.89	5.66	-1.82	-0.35	-0.70	0.93	-0.06	-2.07		
Cita pilsēta	65.12	62.77	61.54	63.37	66.31	61.30	58.39	61.40	63.03	61.52	59.76	61.87	58.57	56.26	56.31	57.51	52.75	52.03	53.05	53.96	50.88	52.91	55.53	51.88	56.51	56.51	54.39	56.43	55.84	54.38	55.72	
	-2.36	-1.22	1.82	2.94	-5.01	-2.91	3.01	1.63	-1.51	-1.76	2.12	-3.30	-2.31	0.05	1.20	-4.76	-0.72	1.02	0.91	-3.07	2.02	2.62	-3.65	4.63	0.00	-2.12	2.03	-0.58	-1.47	1.34		
Lauki	64.93	62.01	58.92	67.83	65.52	61.26	61.81	61.30	62.90	59.72	62.64	61.19	59.35	54.69	53.44	55.45	52.62	55.49	54.08	50.66	47.67	54.62	50.91	53.03	57.00	55.21	56.64	56.25	54.98	52.87	55.51	
	-2.92	-3.09	8.91	-2.31	-4.26	0.55	-0.50	1.60	-3.18	2.92	-1.45	-1.84	-4.66	-1.24	2.01	-2.83	2.87	-1.41	-3.42	-2.99	6.94	-3.71	2.12	3.97	-1.80	1.44	-0.39	-1.27	-2.10	2.64		

Bāzes: skatīt aptaujāto uzņēmumu profilu 79. lpp.

4. Uzņēmuma apgrozījuma vērtējumu indeksi

Kopējais vērtējums

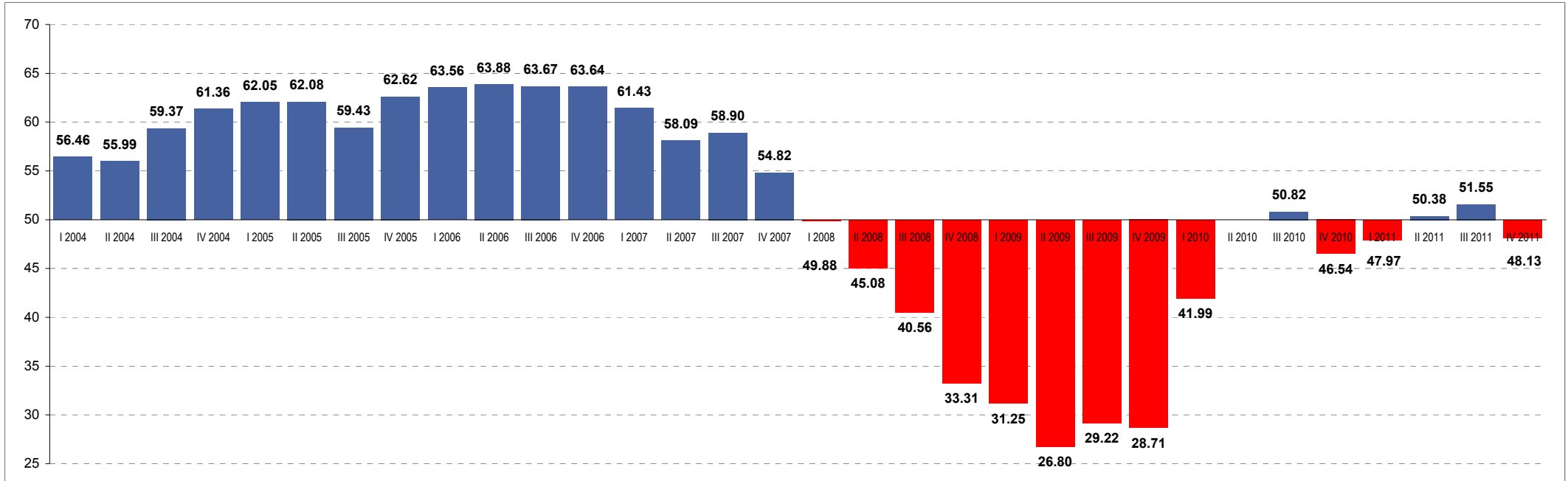

	I 2004	II 2004	III 2004	IV 2004	I 2005	II 2005	III 2005	IV 2005	I 2006	II 2006	III 2006	IV 2006	I 2007	II 2007	III 2007	IV 2007	I 2008	II 2008	III 2008	IV 2008	I 2009	II 2009	III 2009	IV 2009	I 2010	II 2010	III 2010	IV 2010	I 2011	II 2011	III 2011	IV 2011
Visi respondenti	56.46*	55.99	59.37	61.36	62.05	62.08	59.43	62.62	63.56	63.88	63.67	63.64	61.43	58.09	58.90	54.82	49.88	45.08	40.56	33.31	31.25	26.80	29.22	28.71	41.99	50.82	50.82	46.54	47.97	50.38	51.55	48.13
	-0.47**	3.37	2.00	0.69	0.03	-2.65	3.19	0.94	0.33	-0.22	-0.03	-2.21	-3.33	0.81	-4.08	-4.95	-4.80	-4.51	-7.26	-2.06	-4.45	2.42	-0.51	13.29	8.83	-4.28	1.43	2.42	1.17	-3.43		

* - indeksta vērtība attiecīgajā ceturksnī

** - indeksta svārstības, salīdzinot divus ceturkšņus

Bāze: visi respondenti, n=750

Uzņēmuma apgrozījuma vērtējumu indeksi

Vērtējums dažādās uzņēmējdarbības nozarēs

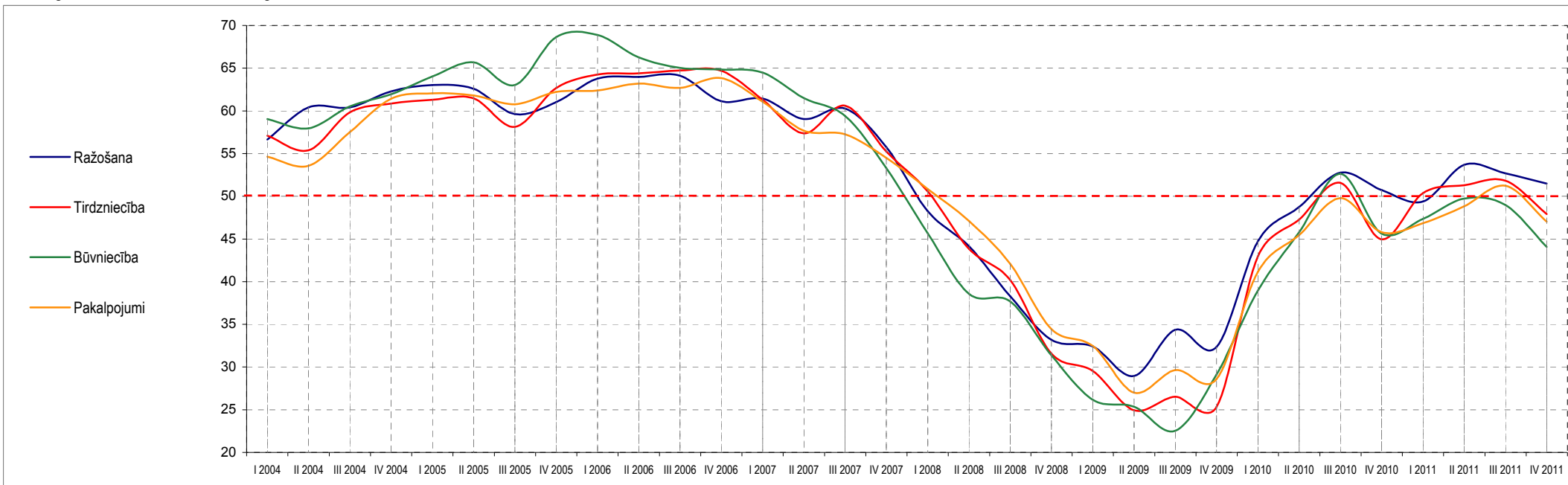

	I 2004	II 2004	III 2004	IV 2004	I 2005	II 2005	III 2005	IV 2005	I 2006	II 2006	III 2006	IV 2006	I 2007	II 2007	III 2007	IV 2007	I 2008	II 2008	III 2008	IV 2008	I 2009	II 2009	III 2009	IV 2009	I 2010	II 2010	III 2010	IV 2010	I 2011	II 2011	III 2011	IV 2011
Ražošana	56.64	60.40	60.41	62.27	63.02	62.57	59.61	61.02	63.79	63.97	64.11	61.12	61.44	59.05	60.28	55.75	48.25	44.16	38.29	33.20	32.41	28.94	34.36	32.35	44.74	52.77	50.74	49.40	53.68	52.68	51.49	
		3.77	0.01	1.86	0.76	-0.46	-2.95	1.40	2.77	0.19	0.14	-2.99	0.32	-2.39	1.23	-4.52	-7.50	-4.09	-5.86	-5.09	-0.79	-3.47	5.42	-2.02	12.40	8.02	-2.03	-1.34	4.27	-0.99	-1.19	
Tirdzniecība	57.09	55.38	59.83	60.86	61.30	61.48	58.12	62.66	64.25	64.40	64.74	64.70	61.30	57.37	60.62	55.26	50.58	43.83	40.20	31.56	29.53	24.94	26.52	25.34	42.98	51.56	44.97	50.37	51.28	51.82	47.92	
		-1.72	4.45	1.03	0.44	0.18	-3.36	4.54	1.59	0.15	0.34	-0.04	-3.40	-3.93	3.25	-5.36	-4.68	-6.74	-3.63	-8.63	-2.03	-4.59	1.58	-1.18	17.64	8.58	-6.59	5.40	0.91	0.54	-3.90	
Būvniecība	59.05	57.95	60.53	61.93	64.03	65.67	63.02	68.64	68.87	66.26	65.03	64.84	64.48	61.51	59.41	53.30	45.66	38.57	37.69	31.38	26.16	25.35	22.54	29.13	38.96	52.63	45.62	47.36	49.72	48.97	44.06	
		-1.09	2.58	1.40	2.10	1.64	-2.65	5.62	0.23	-2.61	-1.23	-0.18	-0.36	-2.98	-2.10	-6.11	-7.64	-7.09	-0.88	-6.30	-5.22	-0.81	-2.80	6.59	9.83	13.67	-7.01	1.74	2.37	-0.76	-4.91	
Pakalpojumi	54.63	53.58	57.52	61.42	62.06	61.80	60.77	62.21	62.39	63.21	62.70	63.85	61.07	57.68	57.26	54.49	50.84	47.12	42.08	34.45	32.46	27.01	29.64	28.58	41.16	49.78	45.79	46.85	48.84	51.24	47.01	
		-1.05	3.94	3.90	0.64	-0.26	-1.03	1.44	0.17	0.82	-0.51	1.15	-2.78	-3.39	-0.42	-2.77	-3.65	-3.72	-5.04	-7.63	-1.99	-5.45	2.63	-1.05	12.57	8.62	-3.99	1.06	1.99	2.40	-4.23	

Bāzes: skatīt aptaujāto uzņēmumu profilu 79. lpp.

Uzņēmuma apgrozījuma vērtējumu indeksi

Vērtējums atkarībā no darbinieku skaita uzņēmumā

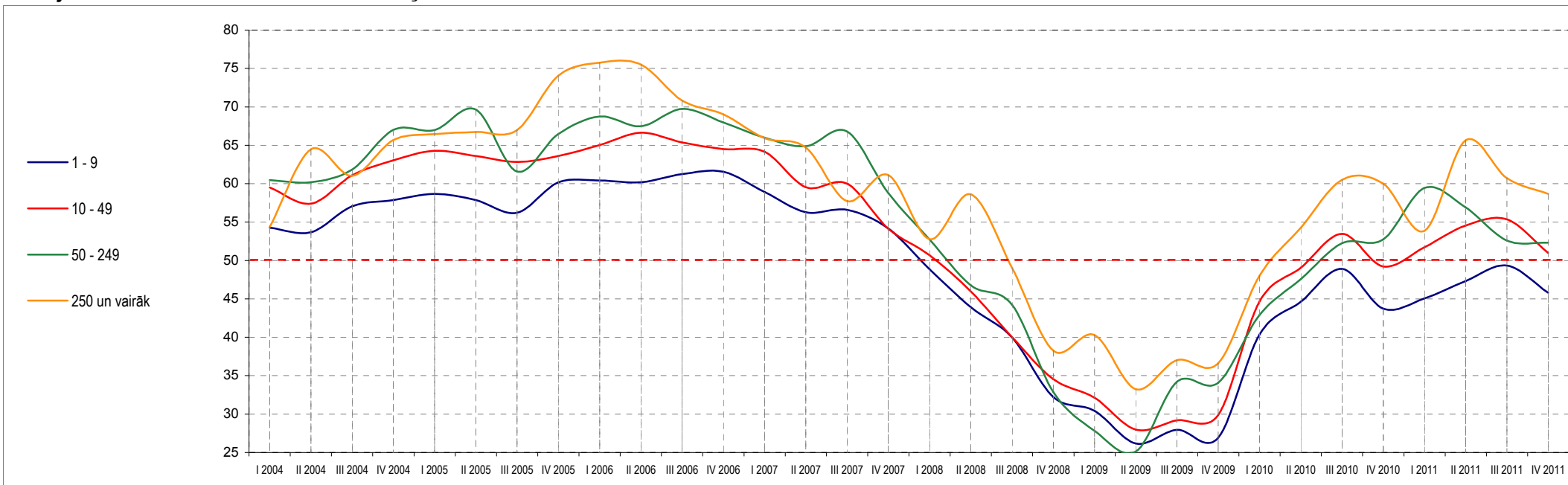

	I 2004	II 2004	III 2004	IV 2004	I 2005	II 2005	III 2005	IV 2005	I 2006	II 2006	III 2006	IV 2006	I 2007	II 2007	III 2007	IV 2007	I 2008	II 2008	III 2008	IV 2008	I 2009	II 2009	III 2009	IV 2009	I 2010	II 2010	III 2010	IV 2010	I 2011	II 2011	III 2011	IV 2011
1 - 9 darbinieki	54.28	53.67	57.07	57.85	58.67	57.86	56.21	60.16	60.42	60.19	61.25	61.54	58.93	56.28	56.58	54.17	48.84	43.92	39.96	32.21	30.42	26.18	27.93	26.91	40.37	48.91	43.72	45.05	47.31	49.35	45.81	
	-0.61	3.40	0.78	0.82	-0.81	-1.65	3.95	0.26	-0.22	1.05	0.30	-2.62	-2.65	0.31	-2.42	-5.32	-4.92	-3.96	-7.75	-1.79	-4.24	1.76	-1.02	13.46	8.54	-5.19	1.32	2.26	2.04	-3.53		
10 - 49 darbinieki	59.51	57.38	61.10	63.05	64.29	63.61	62.83	63.61	65.03	66.64	65.37	64.51	64.17	59.55	59.99	54.15	50.66	45.95	40.02	34.56	32.12	27.98	29.18	29.85	44.69	53.45	49.21	51.73	54.56	55.35	50.97	
	-2.12	3.71	1.95	1.25	-0.68	-0.78	0.78	1.42	1.61	-1.27	-0.86	-0.34	-4.62	0.44	-5.84	-3.49	-4.71	-5.93	-5.46	-2.44	-4.14	1.20	0.68	14.84	8.76	-4.24	2.52	2.82	0.80	-4.38		
50 - 249 darbinieki	60.47	60.20	61.83	67.00	66.98	69.63	61.57	66.46	68.76	67.47	69.73	67.96	65.97	64.87	66.79	58.80	52.73	46.78	44.21	32.87	27.81	25.12	34.21	34.09	42.91	52.24	52.73	59.44	56.89	52.59	52.30	
	-0.27	1.63	5.17	-0.02	2.66	-8.06	4.89	2.30	-1.29	2.25	-1.77	-1.98	-1.11	1.93	-7.99	-6.07	-5.95	-2.57	-11.34	-5.07	-2.69	9.09	-0.12	8.82	9.33	0.49	6.71	-2.56	-4.30	-0.28		
250 un vairāk darbinieki	54.36	64.47	61.03	65.68	66.45	66.73	66.96	74.04	75.74	75.50	70.83	69.02	65.92	64.71	57.73	61.11	52.78	58.59	49.04	38.28	40.30	33.24	37.02	36.64	48.05	60.50	60.00	53.85	65.63	60.71	58.68	
	10.11	-3.44	4.65	0.77	0.28	0.23	7.07	1.70	-0.24	-4.67	-1.81	-3.10	-1.22	-6.97	3.38	-8.33	5.82	-9.56	-10.76	2.02	-7.06	3.78	-0.38	11.41	12.45	-0.50	-6.15	11.78	-4.92	-2.03		

Bāzes: skatīt aptaujāto uzņēmumu profilu 79. lpp.

Uzņēmuma apgrozījuma vērtējumu indeksi

Vērtējums atkarībā no uzņēmuma gada apgrozījuma

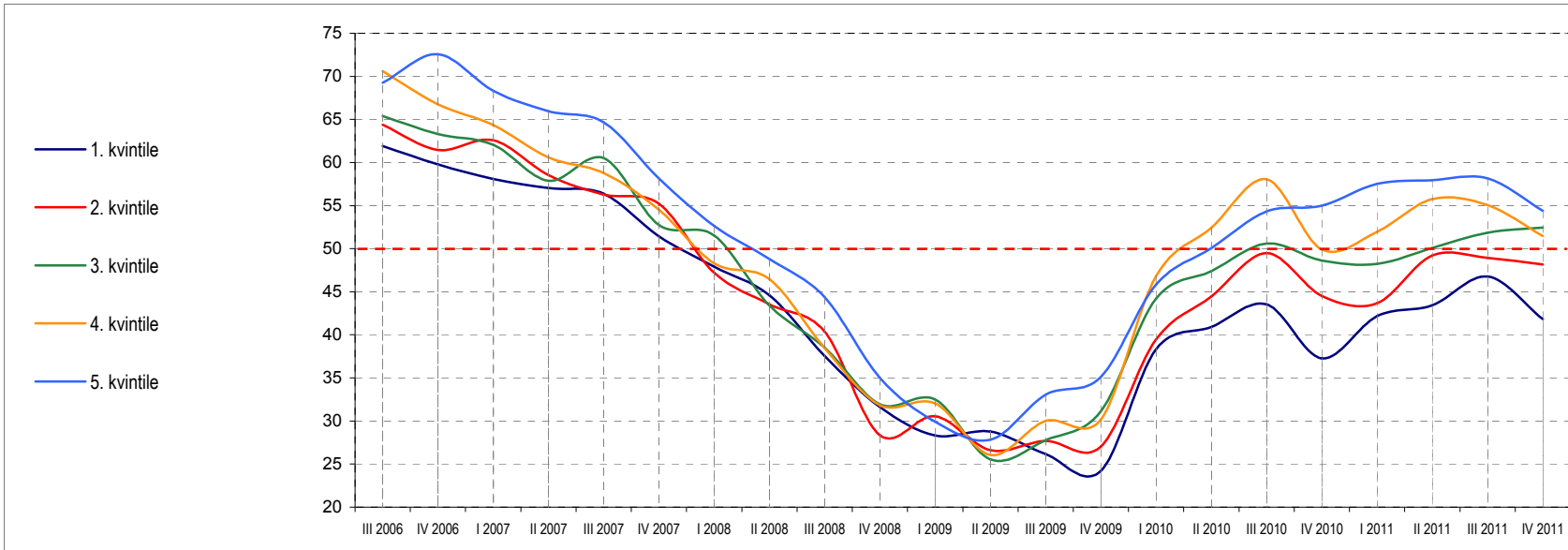

	III 2006	IV 2006	I 2007	II 2007	III 2007	IV 2007	I 2008	II 2008	III 2008	IV 2008	I 2009	II 2009	III 2009	IV 2009	I 2010	II 2010	III 2010	IV 2010	I 2011	II 2011	III 2011	IV 2011	
1. kvintile (zemākais apgrozījums)	61.91	59.80	58.08	57.04	56.38	51.43	47.92	44.58	37.53	31.61	28.32	28.76	26.17	24.23	38.33	43.54	37.25	42.16	43.44	46.77	41.81		
	-2.11	-1.72	-1.04	-0.65	-4.95	-3.52	-3.34	-7.05	-5.92	-3.30	0.44	-2.59	-1.94	14.10	5.21	-6.28	4.91	1.28	3.34	-4.97			
2. kvintile	64.39	61.44	62.59	58.55	56.28	55.24	47.24	43.55	40.38	28.36	30.55	26.60	27.71	27.04	39.46	49.49	44.52	43.67	49.20	48.94	48.15		
	-2.95	1.14	-4.04	-2.27	-1.04	-8.00	-3.69	-3.17	-12.02	2.19	-3.95	1.11	-0.67	12.42	10.03	-4.97	-0.85	5.53	-0.27	-0.79			
3. kvintile	65.38	63.30	62.05	57.87	60.51	52.76	51.53	43.39	38.51	31.96	32.49	25.55	27.76	31.14	44.20	50.60	48.60	48.22	50.07	51.85	52.43		
	-2.09	-1.25	-4.18	2.64	-7.75	-1.23	-8.13	-4.88	-6.56	0.53	-6.94	2.22	3.37	13.06	6.39	-2.00	-0.38	1.85	1.77	0.59			
4. kvintile	70.63	66.74	64.36	60.58	58.78	54.54	48.31	46.47	38.46	31.85	32.04	26.07	30.01	30.18	46.82	58.05	49.90	51.95	55.73	55.04	51.45		
	-3.89	-2.38	-3.78	-1.80	-4.24	-6.23	-1.84	-8.01	-6.61	0.19	-5.97	3.94	0.16	16.64	11.23	-8.15	2.05	3.78	-0.69	-3.58			
5. kvintile (augstākais apgrozījums)	69.27	72.56	68.33	65.95	64.67	58.14	52.65	48.79	44.38	34.99	29.92	27.83	33.04	35.10	45.82	54.32	54.98	57.53	57.94	58.14	54.39		
	3.29	-4.23	-2.39	-1.28	-6.53	-5.49	-3.86	-4.41	-9.39	-5.07	-2.09	5.21	2.05	10.73	8.50	0.66	2.54	0.42	0.20	-3.75			

Bāzes: skatīt aptaujāto uzņēmumu profilu 79. lpp.

Uzņēmuma apgrozījuma vērtējumu indeksi

Vērtējums atkarībā no uzņēmuma kapitāla izcelsmes

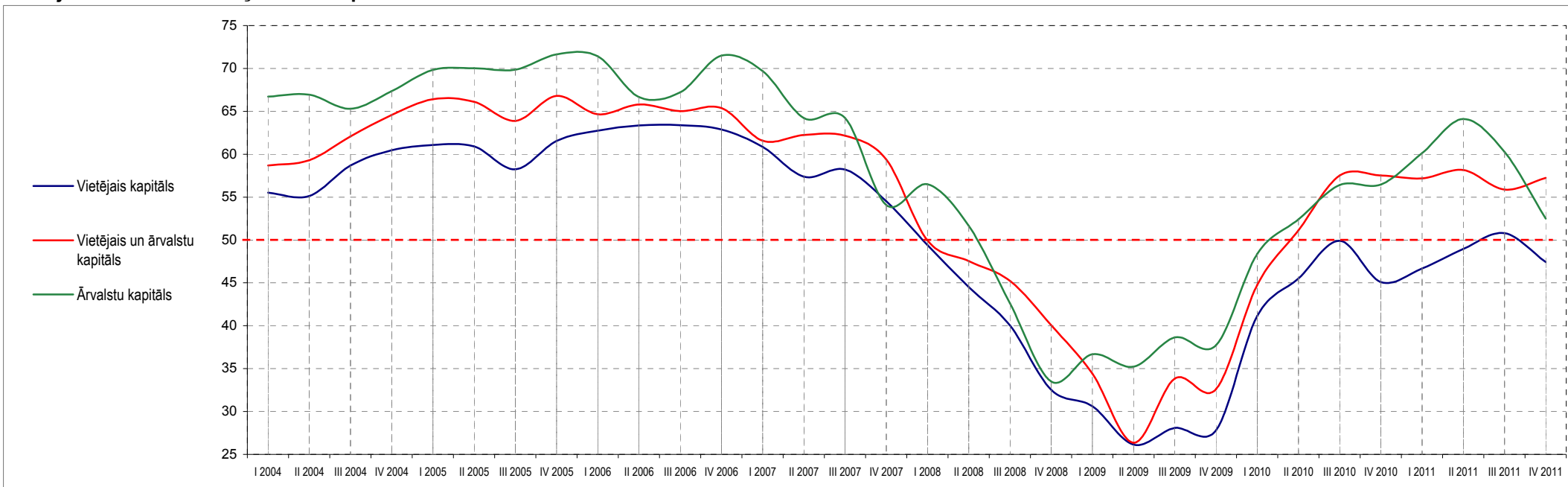

	I 2004	II 2004	III 2004	IV 2004	I 2005	II 2005	III 2005	IV 2005	I 2006	II 2006	III 2006	IV 2006	I 2007	II 2007	III 2007	IV 2007	I 2008	II 2008	III 2008	IV 2008	I 2009	II 2009	III 2009	IV 2009	I 2010	II 2010	III 2010	IV 2010	I 2011	II 2011	III 2011	IV 2011
Vietējais kapitāls	55.51	55.13	58.68	60.47	61.07	60.91	58.24	61.56	62.75	63.37	63.40	62.89	60.85	57.39	58.21	54.51	49.42	44.50	40.03	32.54	30.61	26.13	28.07	27.81	41.14	49.91	45.09	46.69	48.96	50.80	47.42	
		-0.39	3.55	1.79	0.60	-0.16	-2.67	3.32	1.19	0.62	0.03	-0.51	-2.04	-3.46	0.83	-3.71	-5.09	-4.91	-4.47	-7.49	-1.93	-4.48	1.94	-0.26	13.33	8.77	-4.82	1.60	2.27	1.84	-3.38	
Vietējais un ārvalstu kapitāls	58.69	59.31	62.06	64.58	66.41	66.12	63.89	66.79	64.67	65.79	65.01	65.38	61.56	62.23	62.16	59.38	49.93	47.55	45.24	40.06	34.41	26.36	33.82	32.61	44.75	57.51	57.51	57.18	58.16	55.87	57.23	
		0.62	2.75	2.51	1.83	-0.29	-2.23	2.90	-2.12	1.12	-0.78	0.37	-3.82	0.67	-0.07	-2.78	-9.45	-2.38	-2.31	-5.17	-5.65	-8.05	7.46	-1.22	12.14	12.76	0.00	-0.32	0.98	-2.30	1.37	
Ārvalstu kapitāls	66.73	66.93	65.29	67.35	69.82	70.03	69.85	71.64	71.43	66.66	67.20	71.50	69.68	64.22	64.23	54.08	56.50	51.64	42.62	33.51	36.69	35.22	38.63	37.74	48.37	56.42	56.47	60.12	64.11	60.26	52.50	
		0.20	-1.64	2.06	2.47	0.21	-0.18	1.78	-0.21	-4.76	0.54	4.30	-1.82	-5.46	0.00	-10.15	2.42	-4.85	-9.02	-9.12	3.18	-1.47	3.41	-0.90	10.64	8.04	0.06	3.65	3.99	-3.85	-7.76	

Bāzes: skatīt aptaujāto uzņēmumu profilu 79. lpp.

Uzņēmuma apgrozījuma vērtējumu indeksi

Vērtējums dažādos valsts reģionos

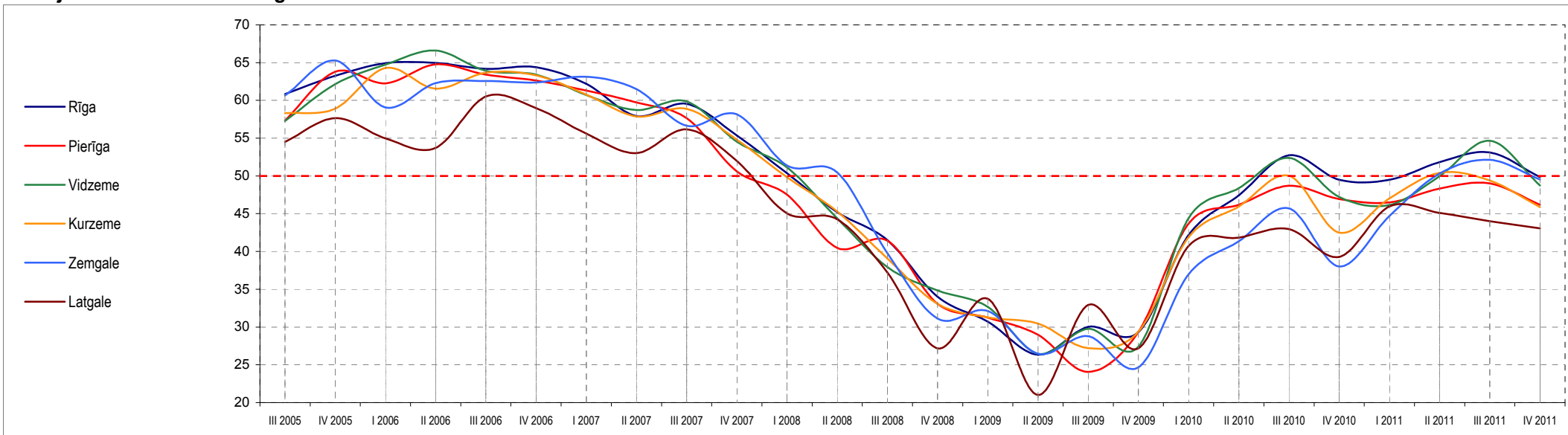

	III 2005	IV 2005	I 2006	II 2006	III 2006	IV 2006	I 2007	II 2007	III 2007	IV 2007	I 2008	II 2008	III 2008	IV 2008	I 2009	II 2009	III 2009	IV 2009	I 2010	II 2010	III 2010	IV 2010	I 2011	II 2011	III 2011	IV 2011		
Rīga	60.84	63.25	64.93	64.97	64.16	64.38	62.18	57.93	59.52	55.35	50.36	45.22	41.48	34.02	30.72	26.33	30.03	29.31	42.17	52.73	49.48	49.49	51.84	53.10	49.84			
		2.42	1.68	0.04	-0.82	0.22	-2.20	-4.25	1.60	-4.18	-4.99	-5.14	-3.74	-7.46	-3.30	-4.38	3.70	-0.72	12.85	10.57	-3.25	0.00	2.35	1.27	-3.26			
Pierīga	57.32	63.79	62.25	64.77	63.41	62.62	61.30	59.72	57.66	50.60	47.54	40.47	41.42	33.07	31.23	28.99	24.05	29.36	43.70	48.69	46.95	46.50	48.31	49.02	46.18			
		6.46	-1.53	2.52	-1.36	-0.79	-1.32	-1.58	-2.06	-7.06	-3.06	-7.08	0.95	-8.34	-1.84	-2.25	-4.93	5.31	14.34	4.99	-1.75	-0.45	1.82	0.71	-2.84			
Vidzeme	57.28	62.15	64.73	66.61	63.93	63.40	60.71	58.72	59.86	54.52	51.14	44.37	37.93	34.85	32.67	26.46	29.76	27.41	44.40	52.38	47.23	46.16	49.96	54.64	48.73			
		4.87	2.58	1.88	-2.69	-0.52	-2.69	-1.99	1.14	-5.34	-3.38	-6.77	-6.44	-3.09	-2.17	-6.21	3.30	-2.35	17.00	7.98	-5.15	-1.07	3.80	4.69	-5.91			
Kurzeme	58.31	58.91	64.28	61.57	63.67	63.32	60.76	57.86	58.88	54.79	49.84	45.30	39.07	33.08	31.28	30.45	27.22	29.40	41.90	50.02	42.49	47.02	50.40	49.40	45.88			
		0.61	5.37	-2.71	2.10	-0.35	-2.56	-2.91	1.02	-4.09	-4.95	-4.55	-6.23	-5.99	-1.80	-0.84	-3.22	2.17	12.51	8.12	-7.53	4.53	3.38	-1.00	-3.52			
Zemgale	60.65	65.27	59.08	62.29	62.55	62.38	63.13	61.49	56.63	58.17	51.37	50.47	39.76	31.13	32.14	26.46	28.78	24.67	36.99	45.71	38.03	44.69	50.31	52.15	49.53			
		4.62	-6.19	3.20	0.26	-0.17	0.75	-1.64	-4.86	1.54	-6.80	-0.90	-10.72	-8.62	1.00	-5.68	2.32	-4.11	12.32	8.72	-7.68	6.65	5.63	1.83	-2.62			
Latgale	54.51	57.64	54.97	53.73	60.51	58.98	55.60	53.02	56.16	51.97	45.06	44.27	37.20	27.20	33.75	21.00	32.93	27.18	40.73	42.97	39.29	45.97	45.10	43.99	43.06			
		3.13	-2.67	-1.24	6.79	-1.53	-3.38	-2.58	3.14	-4.19	-6.91	-0.79	-7.08	-10.00	6.55	-12.74	11.92	-5.74	13.54	2.24	-3.68	6.69	-0.87	-1.11	-0.93			

Bāzes: skatīt aptaujāto uzņēmumu profilu 79. lpp.

Uzņēmuma apgrozījuma vērtējumu indeksi

Vērtējums atkarībā no apdzīvotas vietas tipa

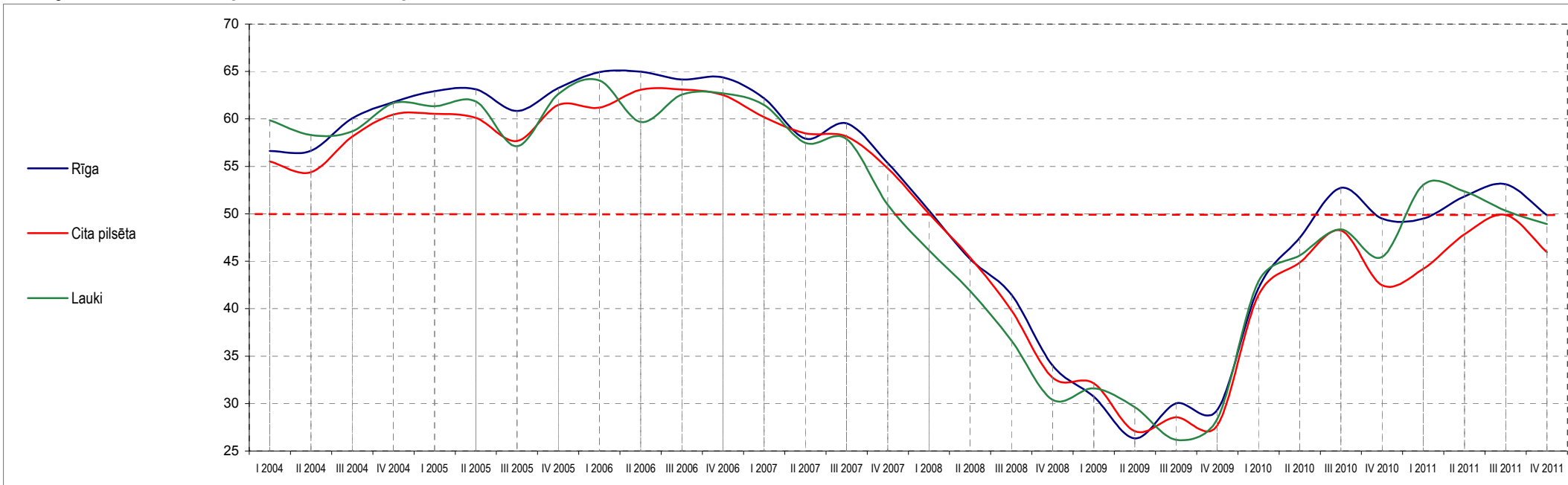

	I 2004	II 2004	III 2004	IV 2004	I 2005	II 2005	III 2005	IV 2005	I 2006	II 2006	III 2006	IV 2006	I 2007	II 2007	III 2007	IV 2007	I 2008	II 2008	III 2008	IV 2008	I 2009	II 2009	III 2009	IV 2009	I 2010	II 2010	III 2010	IV 2010	I 2011	II 2011	III 2011	IV 2011
Rīga	56.62	56.65	60.06	61.77	62.93	63.11	60.84	63.25	64.93	64.97	64.16	64.38	62.18	57.93	59.52	55.35	50.36	45.22	41.48	34.02	30.72	26.33	30.03	29.31	42.17	52.73	49.48	49.49	51.84	53.10	49.84	
	0.03	3.41	1.71	1.16	0.18	-2.27	2.42	1.68	0.04	-0.82	0.22	-2.20	-4.25	1.60	-4.18	-4.99	-5.14	-3.74	-7.46	-3.30	-4.38	3.70	-0.72	12.85	10.57	-3.25	0.00	2.35	1.27	-3.26		
Cita pilsēta	55.53	54.40	58.12	60.47	60.53	60.11	57.67	61.46	61.18	63.08	63.10	62.53	60.20	58.48	58.15	54.78	50.02	45.38	39.83	32.73	32.14	27.08	28.56	27.70	41.45	48.24	42.47	44.21	47.84	49.87	45.96	
	-1.13	3.72	2.35	0.06	-0.42	-2.44	3.80	-0.28	1.90	0.02	-0.57	-2.33	-1.72	-0.32	-3.37	-4.76	-4.64	-5.54	-7.10	-0.59	-5.05	1.48	-0.87	13.75	6.79	-5.76	1.73	3.64	2.02	-3.91		
Lauki	59.86	58.30	58.68	61.67	61.35	61.85	57.13	62.63	64.05	59.69	62.58	62.69	61.46	57.47	57.88	50.94	46.17	41.88	36.64	30.40	31.60	29.61	26.19	28.35	42.86	48.37	45.45	53.05	52.35	50.32	48.91	
	-1.56	0.38	2.99	-0.32	0.50	-4.72	5.50	1.42	-4.36	2.89	0.10	-1.22	-3.99	0.40	-6.93	-4.78	-4.29	-5.24	-6.24	1.20	-1.99	-3.42	2.16	14.51	5.50	-2.91	7.60	-0.70	-2.02	-1.42		

Bāzes: skatīt aptaujāto uzņēmumu profilu 79. lpp.

5. Uzņēmuma rentabilitātes vērtējumu indeksi

Kopējais vērtējums

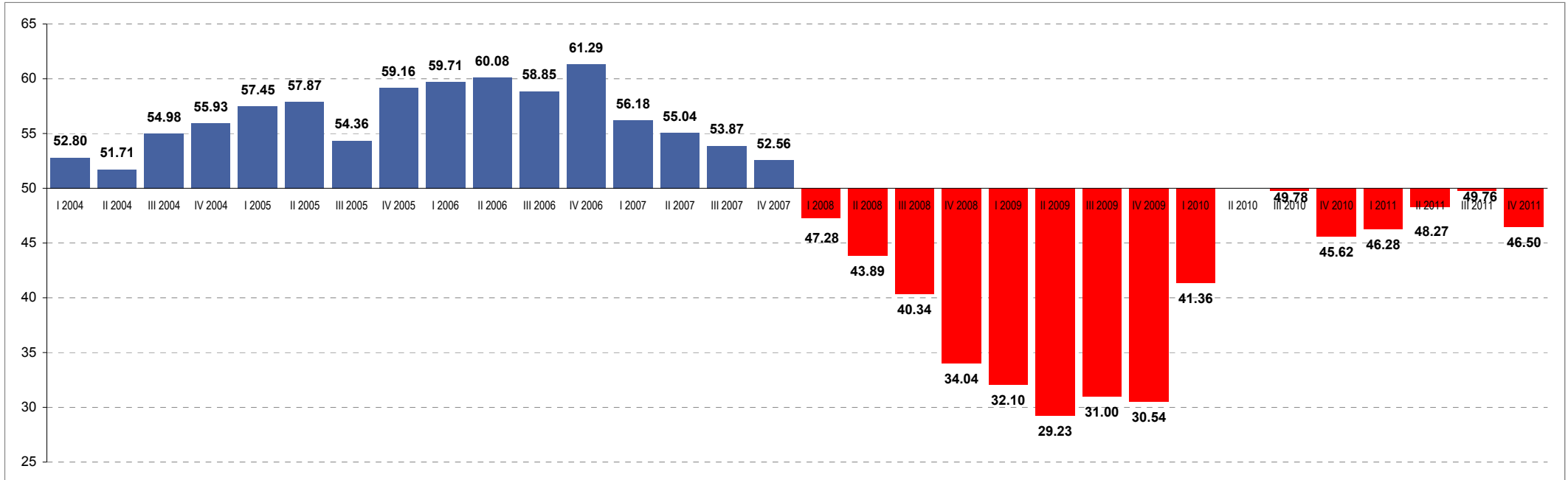

	I 2004	II 2004	III 2004	IV 2004	I 2005	II 2005	III 2005	IV 2005	I 2006	II 2006	III 2006	IV 2006	I 2007	II 2007	III 2007	IV 2007	I 2008	II 2008	III 2008	IV 2008	I 2009	II 2009	III 2009	IV 2009	I 2010	II 2010	III 2010	IV 2010	I 2011	II 2011	III 2011	IV 2011
Visi respondenti	52.80*	51.71	54.98	55.93	57.45	57.87	54.36	59.16	59.71	60.08	58.85	61.29	56.18	55.04	53.87	52.56	47.28	43.89	40.34	34.04	32.10	29.23	31.00	30.54	41.36	49.78	45.62	46.28	48.27	49.76	46.50	
		-1.09**	3.27	0.96	1.51	0.43	-3.52	4.81	0.54	0.37	-1.23	2.44	-5.12	-1.14	-1.16	-1.31	-5.28	-3.39	-3.55	-6.30	-1.94	-2.88	1.77	-0.46	10.82	8.42	-4.16	0.65	2.00	1.49	-3.26	

* - indeksa vērtība attiecīgajā ceturksnī

** - indeksa svārstības, salīdzinot divus ceturkšņus

Bāze: visi respondenti, n=750

Uzņēmuma rentabilitātes vērtējumu indeksi

Vērtējums dažādās uzņēmējdarbības nozarēs

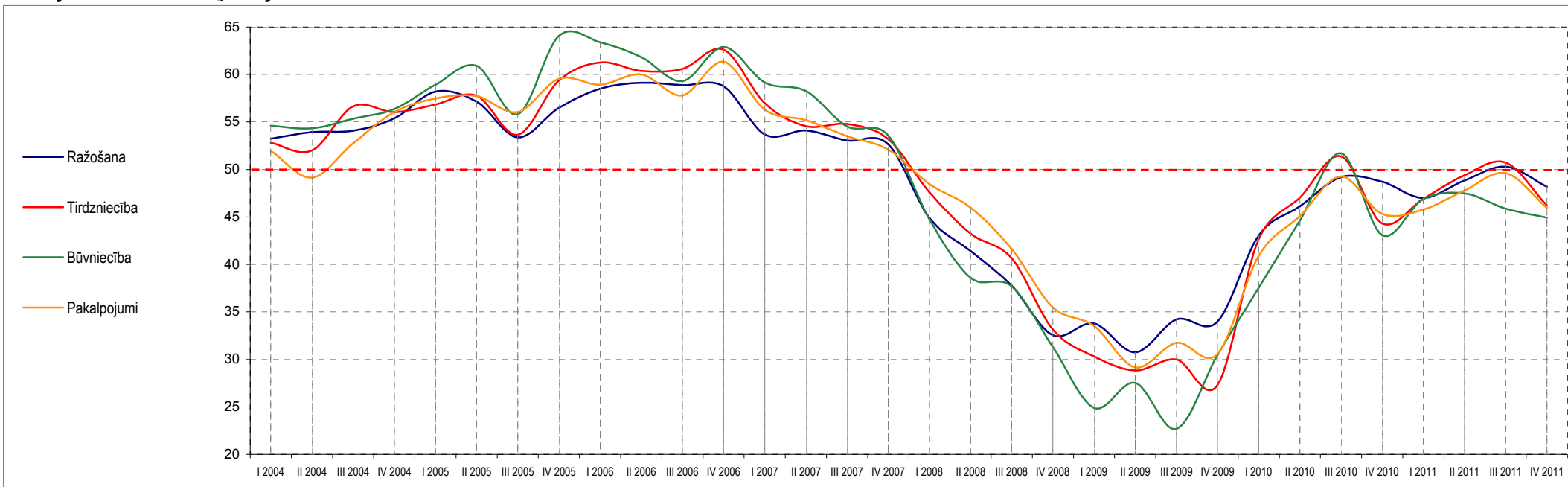

	I 2004	II 2004	III 2004	IV 2004	I 2005	II 2005	III 2005	IV 2005	I 2006	II 2006	III 2006	IV 2006	I 2007	II 2007	III 2007	IV 2007	I 2008	II 2008	III 2008	IV 2008	I 2009	II 2009	III 2009	IV 2009	I 2010	II 2010	III 2010	IV 2010	I 2011	II 2011	III 2011	IV 2011
Ražošana	53.22	53.93	54.08	55.39	58.21	57.16	53.37	56.48	58.49	59.13	58.88	58.75	53.69	54.10	53.06	52.64	44.90	41.42	37.76	32.54	33.79	30.73	34.20	33.98	43.05	49.20	48.71	47.00	48.83	50.30	48.20	
		0.71	0.15	1.31	2.82	-1.05	-3.78	3.11	2.01	0.64	-0.25	-0.13	-5.06	0.41	-1.04	-0.42	-7.74	-3.48	-3.66	-5.22	1.25	-3.06	3.47	-0.22	9.07	6.15	-0.49	-1.71	1.83	1.48	-2.11	
Tirdzniecība	52.81	52.00	56.65	56.04	56.84	57.76	53.67	59.38	61.26	60.39	60.57	62.61	56.97	54.55	54.78	53.21	47.61	43.24	40.67	33.14	30.30	28.83	30.00	27.29	42.67	51.37	44.33	46.91	49.39	50.71	46.20	
		-0.81	4.65	-0.62	0.81	0.92	-4.10	5.72	1.88	-0.87	0.18	2.03	-5.63	-2.42	0.23	-1.57	-5.60	-4.37	-2.57	-7.53	-2.84	-1.47	1.16	-2.71	15.37	8.71	-7.05	2.58	2.48	1.32	-4.51	
Būvniecība	54.62	54.32	55.33	56.37	58.93	60.91	55.81	64.08	63.40	61.83	59.30	62.90	59.16	58.26	54.54	53.58	44.74	38.59	37.68	31.32	24.90	27.54	22.69	30.44	37.55	51.69	43.09	46.88	47.49	45.87	44.92	
		-0.29	1.00	1.04	2.56	1.99	-5.10	8.27	-0.68	-1.58	-2.53	3.60	-3.74	-0.90	-3.71	-0.97	-8.84	-6.14	-0.91	-6.36	-6.42	2.63	-4.84	7.75	7.11	14.14	-8.60	3.78	0.61	-1.62	-0.94	
Pakalpojumi	51.97	49.14	52.76	56.03	57.47	57.72	56.03	59.55	58.92	60.01	57.81	61.33	56.30	55.20	53.50	52.09	48.45	45.99	41.62	35.49	33.52	29.16	31.74	30.56	40.90	49.27	45.33	45.77	47.78	49.62	45.96	
		-2.83	3.62	3.27	1.44	0.25	-1.69	3.52	-0.63	1.09	-2.20	3.52	-5.03	-1.10	-1.69	-1.41	-3.64	-2.46	-4.36	-6.13	-1.97	-4.37	2.59	-1.19	10.34	8.37	-3.94	0.44	2.01	1.84	-3.66	

Bāzes: skatīt aptaujāto uzņēmumu profilu 79. lpp.

Uzņēmuma rentabilitātes vērtējumu indeksi

Vērtējums atkarībā no darbinieku skaita uzņēmumā

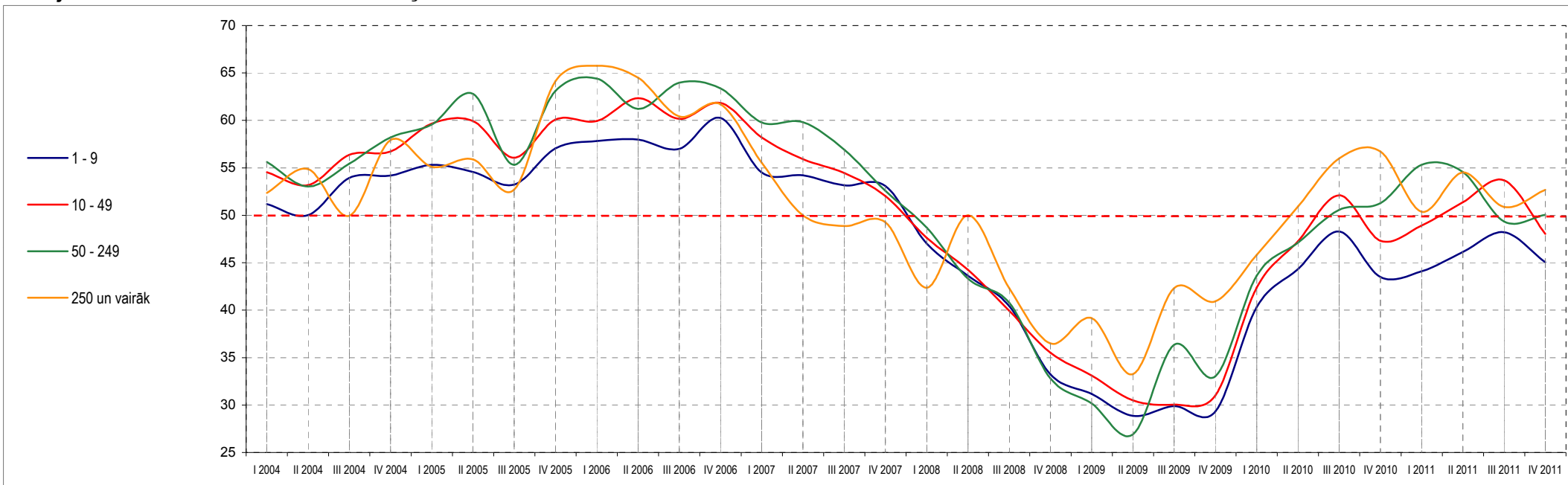

	I 2004	II 2004	III 2004	IV 2004	I 2005	II 2005	III 2005	IV 2005	I 2006	II 2006	III 2006	IV 2006	I 2007	II 2007	III 2007	IV 2007	I 2008	II 2008	III 2008	IV 2008	I 2009	II 2009	III 2009	IV 2009	I 2010	II 2010	III 2010	IV 2010	I 2011	II 2011	III 2011	IV 2011
1 - 9 darbinieki	51.16	50.01	53.95	54.20	55.31	54.56	53.23	57.05	57.83	57.99	56.99	60.27	54.50	54.22	53.15	53.07	47.00	43.62	40.44	33.22	31.18	28.88	29.88	29.31	40.34	48.29	43.50	44.11	46.13	48.21	45.05	
	-1.15	3.94	0.25	1.11	-0.75	-1.33	3.82	0.78	0.16	-1.00	3.28	-5.76	-0.28	-1.07	-0.07	-6.07	-3.38	-3.18	-7.22	-2.04	-2.31	1.01	-0.58	11.03	7.95	-4.79	0.60	2.03	2.08	-3.17		
10 - 49 darbinieki	54.54	53.20	56.36	56.73	59.65	59.93	56.06	60.09	59.93	62.34	60.17	61.83	58.19	55.91	54.46	52.03	47.61	44.24	39.94	35.51	33.12	30.49	30.04	30.99	42.39	52.11	47.30	48.92	51.38	53.69	48.04	
	-1.34	3.17	0.37	2.92	0.27	-3.86	4.02	-0.16	2.41	-2.16	1.66	-3.64	-2.28	-1.45	-2.44	-4.42	-3.37	-4.30	-4.43	-2.39	-2.63	-0.44	0.94	11.41	9.72	-4.81	1.61	2.46	2.31	-5.66		
50 - 249 darbinieki	55.62	53.03	55.45	58.20	59.56	62.79	55.31	63.10	64.42	61.22	63.98	63.37	59.77	59.82	56.92	52.59	48.70	43.32	40.79	32.81	30.17	26.92	36.35	33.03	43.66	50.58	51.27	55.33	54.56	49.35	50.05	
	-2.59	2.42	2.75	1.37	3.23	-7.48	7.79	1.31	-3.20	2.76	-0.61	-3.59	0.04	-2.89	-4.33	-3.89	-5.38	-2.53	-7.98	-2.64	-3.26	9.44	-3.32	10.63	6.92	0.70	4.06	-0.77	-5.20	0.70		
250 un vairāk darbinieki	52.35	54.86	49.95	57.92	55.11	55.89	52.70	64.14	65.76	64.50	60.42	61.68	55.54	50.00	48.86	49.26	42.36	50.00	42.31	36.49	39.16	33.25	42.31	40.95	45.83	56.00	56.73	50.37	54.52	50.87	52.70	
	2.52	-4.91	7.97	-2.81	0.78	-3.19	11.44	1.62	-1.26	-4.08	1.27	-6.15	-5.54	-1.14	0.40	-6.90	7.64	-7.69	-5.82	2.67	-5.91	9.06	-1.36	4.89	10.17	0.73	-6.36	4.15	-3.65	1.83		

Bāzes: skatīt aptaujāto uzņēmumu profilu 79. lpp.

Uzņēmuma rentabilitātes vērtējumu indeksi

Vērtējums atkarībā no uzņēmuma gada apgrozījuma

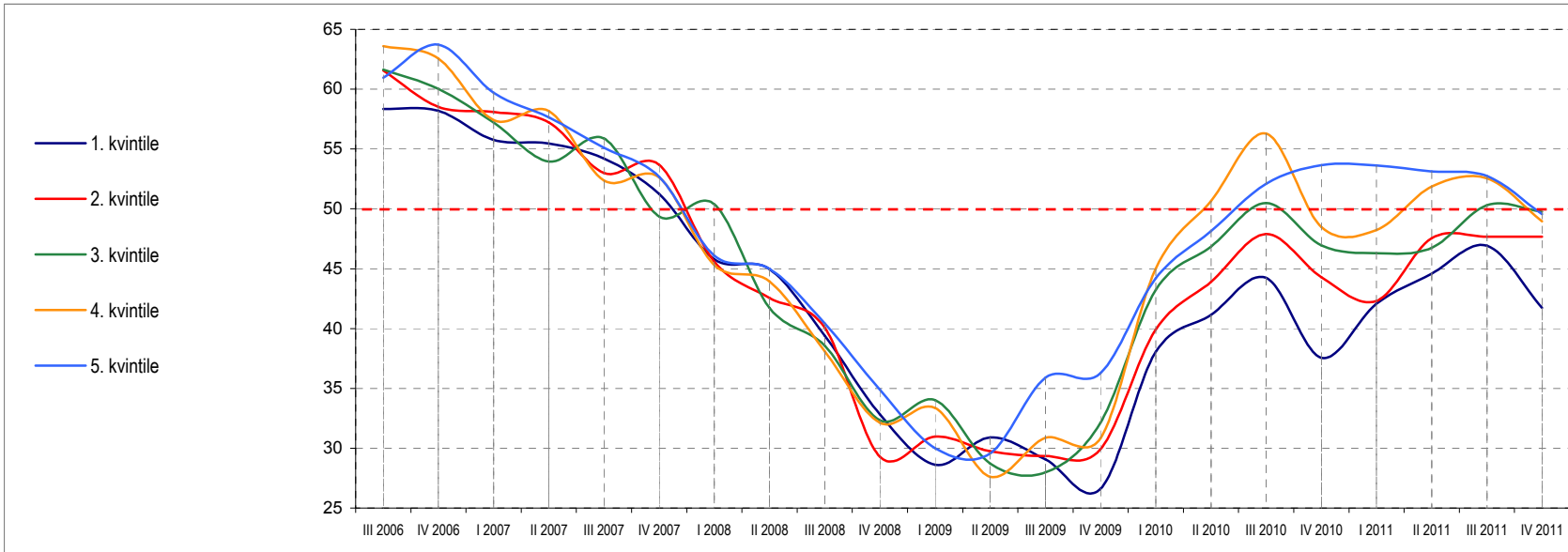

	III 2006	IV 2006	I 2007	II 2007	III 2007	IV 2007	I 2008	II 2008	III 2008	IV 2008	I 2009	II 2009	III 2009	IV 2009	I 2010	II 2010	III 2010	IV 2010	I 2011	II 2011	III 2011	IV 2011	
1. kvintile (zemākais apgrozījums)	58.33	58.18	55.76	55.45	54.19	51.23	45.79	44.96	39.40	32.84	28.62	30.90	29.06	26.60	38.05	44.22	37.55	42.07	44.58	46.91	41.73		
	-0.15	-2.43	-0.30	-1.26	-2.96	-5.44	-0.83	-5.56	-6.56	-4.22	2.29	-1.85	-2.45	11.45	6.17	-6.68	4.52	2.51	2.33	-5.18			
2. kvintile	61.57	58.52	58.09	57.23	53.00	53.69	45.60	42.55	40.07	29.30	30.98	29.76	29.33	29.92	39.93	47.91	44.28	42.29	47.54	47.66	47.69		
	-3.05	-0.42	-0.87	-4.23	0.69	-8.08	-3.05	-2.48	-10.76	1.68	-1.22	-0.42	0.58	10.01	7.98	-3.62	-1.99	5.25	0.13	0.02			
3. kvintile	61.62	60.04	57.23	53.96	55.87	49.35	50.38	41.73	38.57	32.34	34.02	28.73	27.99	32.13	43.22	50.49	46.94	46.30	46.74	50.32	49.77		
	-1.58	-2.81	-3.27	1.91	-6.53	1.04	-8.65	-3.16	-6.23	1.68	-5.29	-0.74	4.15	11.09	7.27	-3.56	-0.63	0.43	3.58	-0.55			
4. kvintile	63.58	62.57	57.43	58.18	52.36	52.62	45.31	43.93	38.08	32.13	33.36	27.61	30.88	30.82	45.02	56.29	48.49	48.24	51.88	52.54	48.95		
	-1.01	-5.14	0.76	-5.82	0.27	-7.31	-1.38	-5.85	-5.95	1.22	-5.75	3.28	-0.06	14.20	11.27	-7.80	-0.25	3.64	0.66	-3.59			
5. kvintile (augstākais apgrozījums)	60.96	63.72	59.69	57.65	55.11	52.67	46.10	45.00	40.42	34.89	30.01	29.58	35.89	36.26	44.20	52.08	53.65	53.63	53.12	52.74	49.57		
	2.76	-4.02	-2.05	-2.54	-2.44	-6.57	-1.10	-4.57	-5.53	-4.89	-0.43	6.32	0.37	7.94	7.88	1.57	-0.02	-0.51	-0.38	-3.17			

Bāzes: skatīt aptaujāto uzņēmumu profilu 79. lpp.

Uzņēmuma rentabilitātes vērtējumu indeksi

Vērtējums atkarībā no uzņēmuma kapitāla izcelsmes

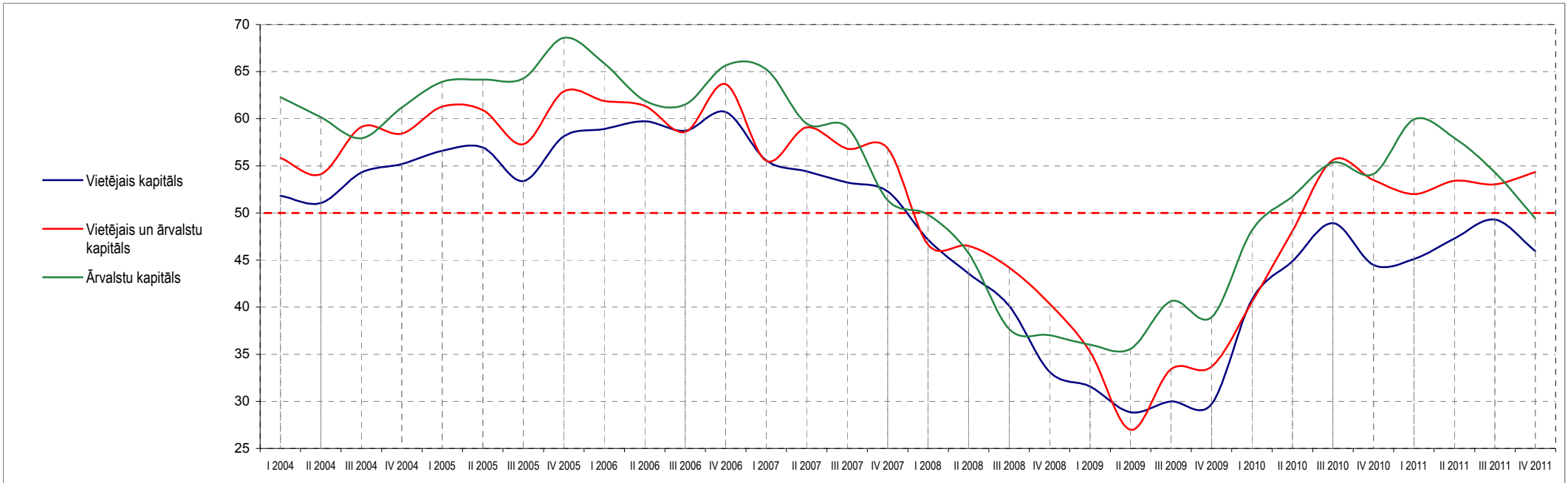

	I 2004	II 2004	III 2004	IV 2004	I 2005	II 2005	III 2005	IV 2005	I 2006	II 2006	III 2006	IV 2006	I 2007	II 2007	III 2007	IV 2007	I 2008	II 2008	III 2008	IV 2008	I 2009	II 2009	III 2009	IV 2009	I 2010	II 2010	III 2010	IV 2010	I 2011	II 2011	III 2011	IV 2011
Vietējais kapitāls	51.83	51.06	54.30	55.18	56.59	56.95	53.38	58.14	58.91	59.73	58.74	60.71	55.60	54.42	53.24	52.29	47.15	43.58	40.13	33.12	31.57	28.83	29.99	29.72	40.81	48.93	44.48	45.11	47.29	49.30	45.94	
	-0.77	3.24	0.88	1.41	0.35	-3.57	4.76	0.77	0.82	-1.00	1.97	-5.11	-1.18	-1.17	-0.95	-5.14	-3.57	-3.45	-7.01	-1.55	-2.73	1.16	-0.26	11.09	8.12	-4.45	0.63	2.18	2.01	-3.35		
Vietējais un ārvalstu kapitāls	55.83	54.12	59.13	58.43	61.29	60.92	57.31	62.91	61.89	61.36	58.62	63.68	55.54	59.07	56.82	56.86	46.64	46.52	44.20	40.36	35.26	26.97	33.41	33.70	40.56	55.63	53.49	52.00	53.42	53.04	54.34	
	-1.71	5.01	-0.70	2.86	-0.37	-3.61	5.60	-1.02	-0.53	-2.74	5.07	-8.14	3.53	-2.25	0.04	-10.22	-0.12	-2.32	-3.84	-5.10	-8.28	6.43	0.29	6.86	15.07	-2.13	-1.49	1.42	-0.38	1.30		
Ārvalstu kapitāls	62.30	60.16	57.92	61.20	63.92	64.15	64.29	68.59	65.89	61.91	61.51	65.65	65.26	59.48	59.11	51.36	49.81	45.72	37.68	37.03	36.02	35.56	40.63	38.92	48.17	55.35	54.14	59.93	57.96	54.32	49.42	
	-2.14	-2.23	3.27	2.72	0.23	0.14	4.30	-2.70	-3.98	-0.40	4.15	-0.40	-5.77	-0.37	-7.75	-1.55	-4.09	-8.04	-0.66	-1.01	-0.46	5.07	-1.70	9.25	7.18	-1.21	5.79	-1.97	-3.64	-4.90		

Bāzes: skatīt aptaujāto uzņēmumu profilu 79. lpp.

Uzņēmuma rentabilitātes vērtējumu indeksi

Vērtējums dažādos valsts reģionos

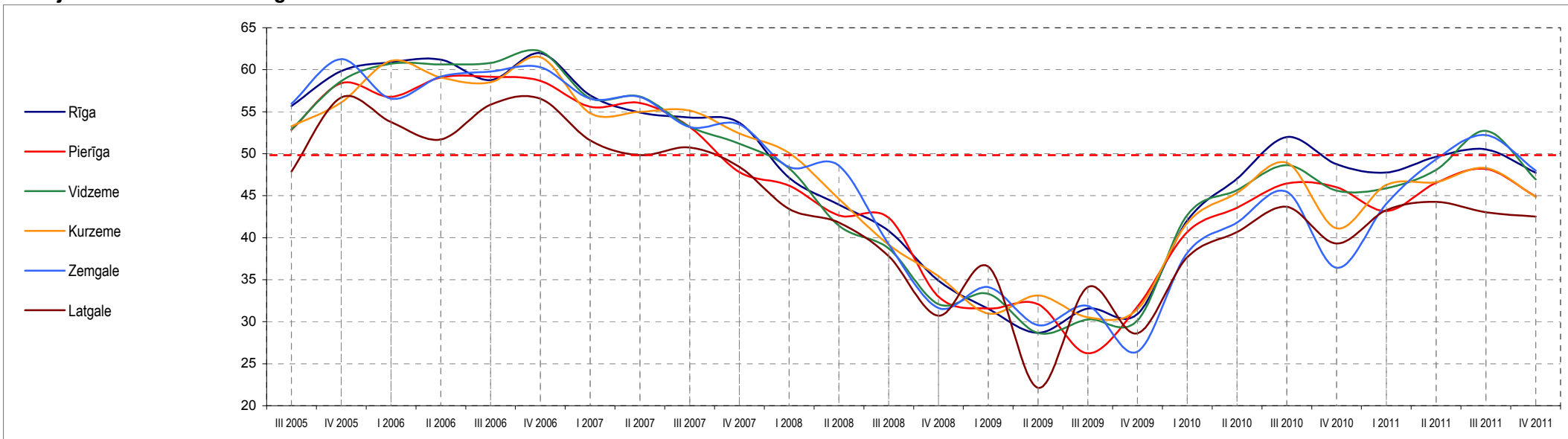

	III 2005	IV 2005	I 2006	II 2006	III 2006	IV 2006	I 2007	II 2007	III 2007	IV 2007	I 2008	II 2008	III 2008	IV 2008	I 2009	II 2009	III 2009	IV 2009	I 2010	II 2010	III 2010	IV 2010	I 2011	II 2011	III 2011	IV 2011	
Rīga	55.68	59.83	60.89	61.21	58.76	61.97	56.96	54.92	54.32	53.68	47.14	43.94	40.82	34.88	31.54	28.69	31.57	30.93	42.02	52.00	48.75	47.77	49.63	50.52	47.74		
		4.15	1.06	0.33	-2.45	3.21	-5.01	-2.04	-0.60	-0.64	-6.54	-3.21	-3.12	-5.94	-3.34	-2.85	2.88	-0.64	11.10	9.97	-3.24	-0.98	1.86	0.89	-2.78		
Pierīga	52.84	58.40	56.79	59.08	59.17	58.69	55.57	56.04	53.17	47.82	46.21	42.65	42.38	32.98	31.58	32.09	26.22	31.78	40.66	46.45	46.01	43.17	46.54	48.18	44.90		
		5.56	-1.61	2.29	0.09	-0.48	-3.12	0.47	-2.88	-5.34	-1.62	-3.56	-0.27	-9.40	-1.40	0.51	-5.87	5.56	8.88	5.79	-0.44	-2.84	3.38	1.64	-3.28		
Vidzeme	52.88	58.65	60.72	60.63	60.79	62.20	56.61	56.81	53.21	51.18	48.26	41.45	38.70	32.09	33.33	28.66	30.26	30.16	42.69	48.65	45.60	45.88	48.07	52.73	46.94		
		5.77	2.07	-0.10	0.17	1.40	-5.59	0.20	-3.60	-2.02	-2.92	-6.81	-2.75	-6.61	1.24	-4.67	1.59	-0.10	12.53	5.95	-3.05	0.29	2.18	4.66	-5.78		
Kurzeme	53.25	56.11	61.07	59.08	58.50	61.49	54.83	54.98	55.13	52.42	50.08	44.62	39.16	35.42	30.97	33.11	30.53	31.49	41.74	48.93	41.12	46.28	46.64	48.31	44.87		
		2.86	4.96	-1.99	-0.58	2.99	-6.66	0.15	0.15	-2.71	-2.34	-5.46	-5.46	-3.74	-4.45	2.15	-2.59	0.96	10.25	7.19	-7.81	5.17	0.36	1.67	-3.44		
Zemgale	55.97	61.27	56.54	59.20	59.80	60.29	56.55	56.76	53.18	53.49	48.40	48.58	39.23	31.63	34.12	29.59	31.89	26.43	38.16	45.45	36.42	44.05	49.34	52.21	47.98		
		5.30	-4.73	2.66	0.60	0.50	-3.74	0.21	-3.57	0.31	-5.09	0.17	-9.35	-7.60	2.49	-4.54	2.30	-5.46	11.73	7.29	-9.03	7.63	5.30	2.87	-4.23		
Latgale	47.88	56.70	53.77	51.71	55.84	56.56	51.58	49.83	50.73	48.45	43.43	41.82	37.80	30.73	36.57	22.13	34.13	28.62	37.68	43.66	39.31	43.28	44.28	43.03	42.50		
		8.82	-2.94	-2.06	4.13	0.73	-4.98	-1.75	0.91	-2.28	-5.02	-1.61	-4.01	-7.08	5.84	-14.44	12.01	-5.52	9.06	5.99	-4.35	3.97	1.00	-1.25	-0.53		

Bāzes: skatīt aptaujāto uzņēmumu profilu 79. lpp.

Uzņēmuma rentabilitātes vērtējumu indeksi

Vērtējums atkarībā no apdzīvotas vietas tipa

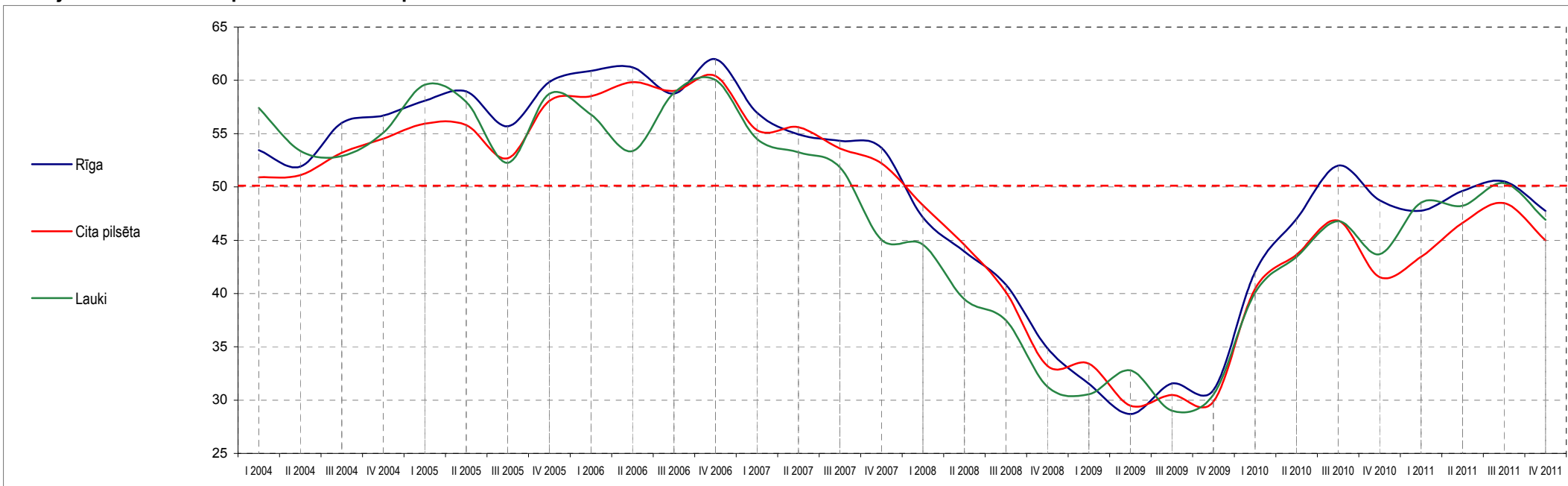

	I 2004	II 2004	III 2004	IV 2004	I 2005	II 2005	III 2005	IV 2005	I 2006	II 2006	III 2006	IV 2006	I 2007	II 2007	III 2007	IV 2007	I 2008	II 2008	III 2008	IV 2008	I 2009	II 2009	III 2009	IV 2009	I 2010	II 2010	III 2010	IV 2010	I 2011	II 2011	III 2011	IV 2011
Rīga	53.44	51.90	56.00	56.68	58.08	58.95	55.68	59.83	60.89	61.21	58.76	61.97	56.96	54.92	54.32	53.68	47.14	43.94	40.82	34.88	31.54	28.69	31.57	30.93	42.02	52.00	48.75	47.77	49.63	50.52	47.74	
	-1.55	4.10	0.68	1.40	0.86	-3.27	4.15	1.06	0.33	-2.45	3.21	-5.01	-2.04	-0.60	-0.64	-6.54	-3.21	-3.12	-5.94	-3.34	-2.85	2.88	-0.64	11.10	9.97	-3.24	-0.98	1.86	0.89	-2.78		
Cita pilsēta	50.89	51.09	53.20	54.51	55.94	55.81	52.69	58.06	58.51	59.83	59.00	60.42	55.34	55.59	53.60	52.22	48.29	44.56	40.14	33.21	33.41	29.48	30.49	29.86	40.44	46.85	41.55	43.43	46.63	48.48	44.99	
	0.20	2.11	1.31	1.42	-0.13	-3.12	5.37	0.45	1.33	-0.83	1.42	-5.08	0.25	-1.98	-1.38	-3.93	-3.73	-4.42	-6.93	0.20	-3.93	1.01	-0.63	10.58	6.41	-5.30	1.88	3.20	1.85	-3.49		
Lauki	57.41	53.38	52.89	55.09	59.58	57.96	52.26	58.74	56.78	53.36	58.82	60.04	54.50	53.26	51.85	45.06	44.59	39.45	37.50	31.26	30.56	32.78	29.01	30.50	40.08	46.78	43.70	48.52	48.23	50.37	46.91	
	-4.03	-0.49	2.20	4.49	-1.62	-5.70	6.48	-1.96	-3.42	5.46	1.22	-5.54	-1.24	-1.41	-6.79	-0.47	-5.14	-1.95	-6.24	-0.70	2.22	-3.78	1.50	9.58	6.70	-3.09	4.82	-0.29	2.14	-3.47		

Bāzes: skatīt aptaujāto uzņēmumu profilu 79. lpp.

6. Uzņēmuma finansiālā stāvokļa vērtējumu indeksi

Kopējais vērtējums

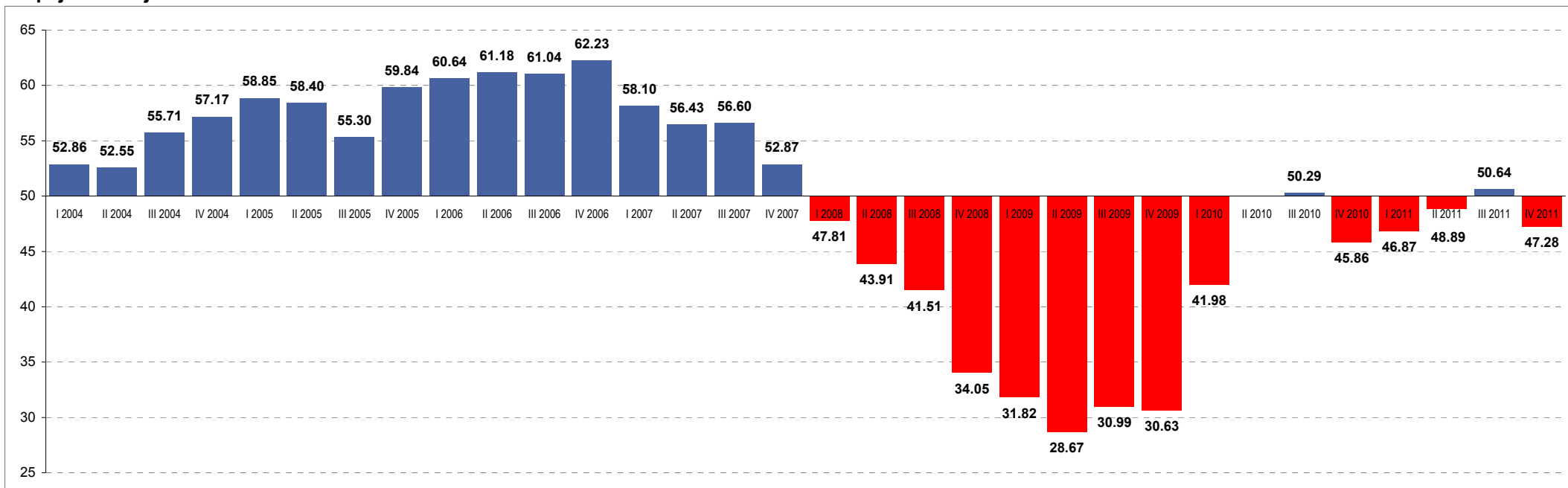

	I 2004	II 2004	III 2004	IV 2004	I 2005	II 2005	III 2005	IV 2005	I 2006	II 2006	III 2006	IV 2006	I 2007	II 2007	III 2007	IV 2007	I 2008	II 2008	III 2008	IV 2008	I 2009	II 2009	III 2009	IV 2009	I 2010	II 2010	III 2010	IV 2010	I 2011	II 2011	III 2011	IV 2011
Visi respondenti	52.86*	52.55	55.71	57.17	58.85	58.40	55.30	59.84	60.64	61.18	61.04	62.23	58.10	56.43	56.60	52.87	47.81	43.91	41.51	34.05	31.82	28.67	30.99	30.63	41.98	50.29	50.29	45.86	46.87	48.89	50.64	47.28
		-0.31**	3.16	1.46	1.68	-0.45	-3.10	4.54	0.80	0.53	-0.13	1.18	-4.12	-1.68	0.17	-3.73	-5.06	-3.89	-2.40	-7.46	-2.23	-3.15	2.32	-0.37	11.35	8.31	-4.43	1.01	2.02	1.75	-3.36	

* - indeksa vērtība attiecīgajā ceturksnī

** - indeksa svārstības, salīdzinot divus ceturkšņus

Bāze: visi respondenti, n=750

Uzņēmuma finansiālā stāvokļa vērtējumu indeksi

Vērtējums dažādās uzņēmējdarbības nozarēs

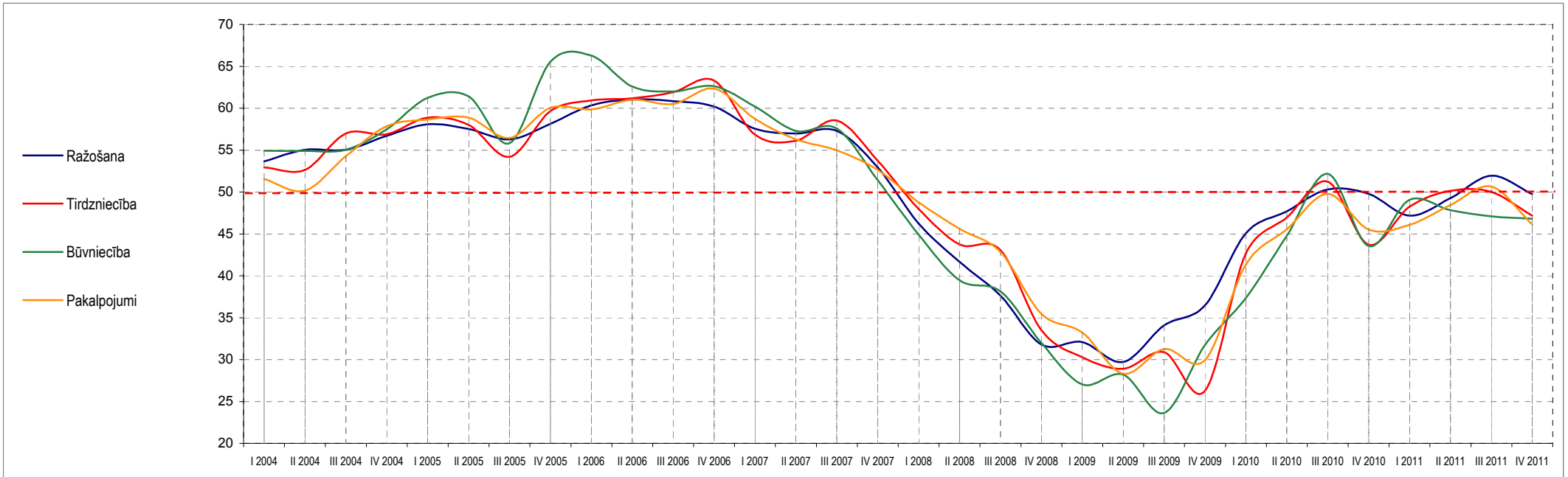

	I 2004	II 2004	III 2004	IV 2004	I 2005	II 2005	III 2005	IV 2005	I 2006	II 2006	III 2006	IV 2006	I 2007	II 2007	III 2007	IV 2007	I 2008	II 2008	III 2008	IV 2008	I 2009	II 2009	III 2009	IV 2009	I 2010	II 2010	III 2010	IV 2010	I 2011	II 2011	III 2011	IV 2011
Ražošana	53.65	55.04	55.04	56.70	58.09	57.51	56.27	58.15	60.34	61.03	60.86	60.20	57.54	56.99	57.30	52.97	46.23	41.67	37.63	31.79	32.10	29.73	34.09	36.49	45.06	50.31	49.78	47.19	49.27	51.94	49.74	
		1.39	0.00	1.66	1.39	-0.58	-1.24	1.88	2.19	0.69	-0.17	-0.66	-2.66	-0.54	0.31	-4.33	-6.74	-4.57	-4.04	-5.84	0.31	-2.37	4.36	2.40	8.57	5.25	-0.53	-2.59	2.08	2.67	-2.20	
Tirdzniecība	52.94	52.64	56.98	56.89	58.87	58.01	54.20	59.65	60.92	61.18	61.92	63.29	56.84	56.12	58.54	53.75	47.97	43.73	43.08	33.53	30.27	28.89	30.87	26.29	42.67	51.25	43.71	48.26	50.14	50.00	47.17	
		-0.29	4.34	-0.09	1.98	-0.86	-3.81	5.45	1.27	0.26	0.74	1.36	-6.45	-0.72	2.43	-4.79	-5.79	-4.23	-0.65	-9.55	-3.26	-1.38	1.98	-4.58	16.37	8.59	-7.55	4.56	1.88	-0.14	-2.83	
Būvniecība	54.94	54.89	55.05	57.48	61.25	61.41	55.83	65.56	66.28	62.59	62.01	62.63	60.20	57.29	57.57	51.42	44.89	39.46	38.14	32.00	27.04	28.20	23.63	31.74	37.36	52.18	43.54	49.06	47.84	47.09	46.81	
		-0.04	0.16	2.43	3.76	0.17	-5.59	9.73	0.72	-3.70	-0.58	0.63	-2.44	-2.91	0.28	-6.14	-6.53	-5.43	-1.32	-6.14	-4.96	1.16	-4.57	8.11	5.62	14.82	-8.64	5.52	-1.22	-0.75	-0.28	
Pakalpojumi	51.55	50.17	54.28	57.85	58.66	58.88	56.44	60.06	59.86	61.02	60.50	62.35	58.74	56.29	54.99	52.65	48.76	45.60	42.86	35.46	33.25	28.32	31.28	29.95	41.34	49.78	45.53	46.09	48.45	50.65	46.15	
		-1.38	4.11	3.57	0.81	0.22	-2.44	3.62	-0.20	1.16	-0.52	1.85	-3.61	-2.45	-1.30	-2.34	-3.88	-3.16	-2.74	-7.40	-2.22	-4.92	2.96	-1.32	11.39	8.43	-4.25	0.56	2.35	2.20	-4.50	

Bāzes: skatīt aptaujāto uzņēmumu profilu 79. lpp.

Uzņēmuma finansiālā stāvokļa vērtējumu indeksi

Vērtējums atkarībā no darbinieku skaita uzņēmumā

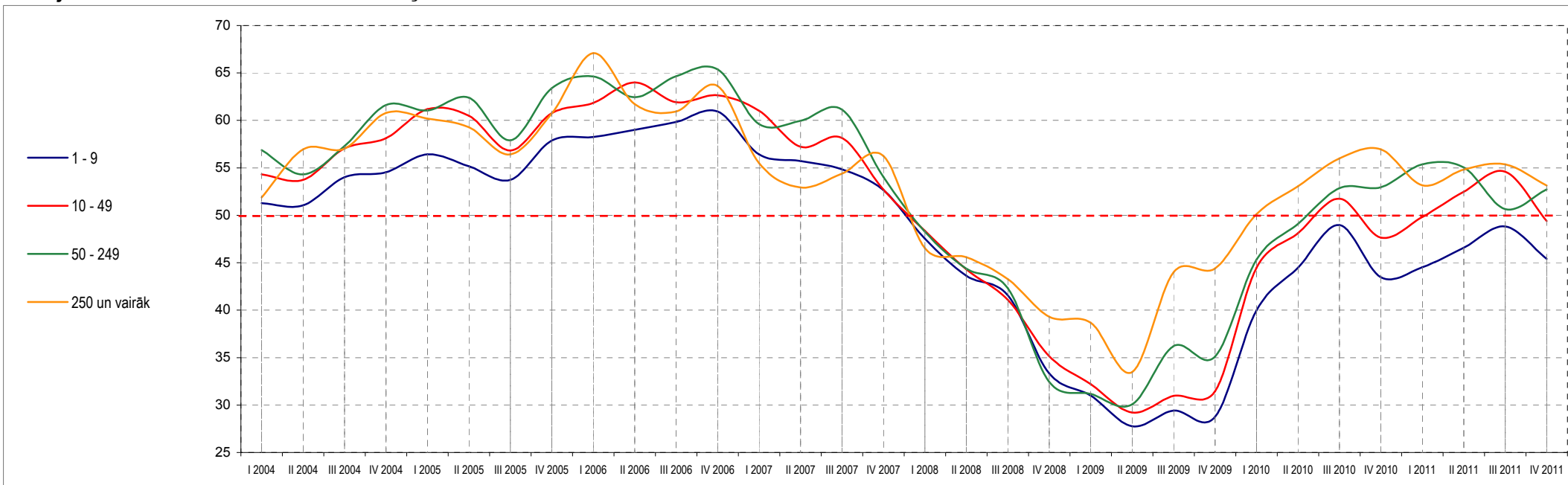

	I 2004	II 2004	III 2004	IV 2004	I 2005	II 2005	III 2005	IV 2005	I 2006	II 2006	III 2006	IV 2006	I 2007	II 2007	III 2007	IV 2007	I 2008	II 2008	III 2008	IV 2008	I 2009	II 2009	III 2009	IV 2009	I 2010	II 2010	III 2010	IV 2010	I 2011	II 2011	III 2011	IV 2011
1 - 9 darbinieki	51.28	51.05	54.02	54.54	56.42	55.18	53.74	57.88	58.26	59.02	59.84	60.93	56.41	55.73	54.84	52.67	47.53	43.62	41.57	33.32	30.99	27.77	29.41	28.75	39.97	48.96	43.48	44.53	46.60	48.81	45.40	
	-0.24	2.97	0.53	1.88	-1.24	-1.43	4.14	0.37	0.76	0.82	1.10	-4.52	-0.68	-0.89	-2.17	-5.14	-3.91	-2.05	-8.25	-2.33	-3.22	1.64	-0.66	11.22	8.99	-5.48	1.05	2.06	2.21	-3.41		
10 - 49 darbinieki	54.31	53.73	57.06	58.12	61.18	60.49	56.82	60.78	61.85	64.00	61.91	62.64	61.01	57.22	58.16	52.71	48.37	44.31	41.08	35.14	32.21	29.21	30.97	31.45	44.47	51.75	47.63	49.83	52.48	54.59	49.40	
	-0.59	3.33	1.06	3.07	-0.70	-3.67	3.96	1.07	2.15	-2.09	0.73	-1.63	-3.79	0.93	-5.45	-4.35	-4.06	-3.23	-5.94	-2.93	-3.00	1.76	0.48	13.02	7.28	-4.12	2.20	2.64	2.12	-5.19		
50 - 249 darbinieki	56.87	54.32	57.29	61.62	61.05	62.39	57.90	63.39	64.64	62.45	64.66	65.38	59.60	59.95	61.15	54.03	48.26	44.38	42.33	32.44	31.19	30.08	36.21	35.11	45.32	52.86	52.95	55.36	55.05	50.66	52.74	
	-2.55	2.97	4.33	-0.57	1.35	-4.49	5.49	1.25	-2.19	2.20	0.72	-5.78	0.36	1.19	-7.12	-5.76	-3.89	-2.05	-9.89	-1.25	-1.11	6.13	-1.10	10.21	7.54	0.09	2.41	-0.32	-4.39	2.08		
250 un vairāk darbinieki	51.88	56.94	57.03	60.79	60.20	59.27	56.41	60.74	67.08	61.71	60.94	63.61	55.51	52.94	54.40	56.25	46.53	45.59	43.27	39.31	38.69	33.48	44.00	44.40	50.11	56.00	56.94	53.15	54.81	55.36	53.13	
	5.06	0.09	3.76	-0.59	-0.92	-2.86	4.32	6.35	-5.38	-0.77	2.68	-8.11	-2.56	1.46	1.85	-9.72	-0.94	-2.32	-3.96	-0.62	-5.21	10.52	0.40	5.72	5.89	0.94	-3.79	1.65	0.56	-2.24		

Bāzes: skatīt aptaujāto uzņēmumu profilu 79. lpp.

Uzņēmuma finansiālā stāvokļa vērtējumu indeksi

Vērtējums atkarībā no uzņēmuma gada apgrozījuma

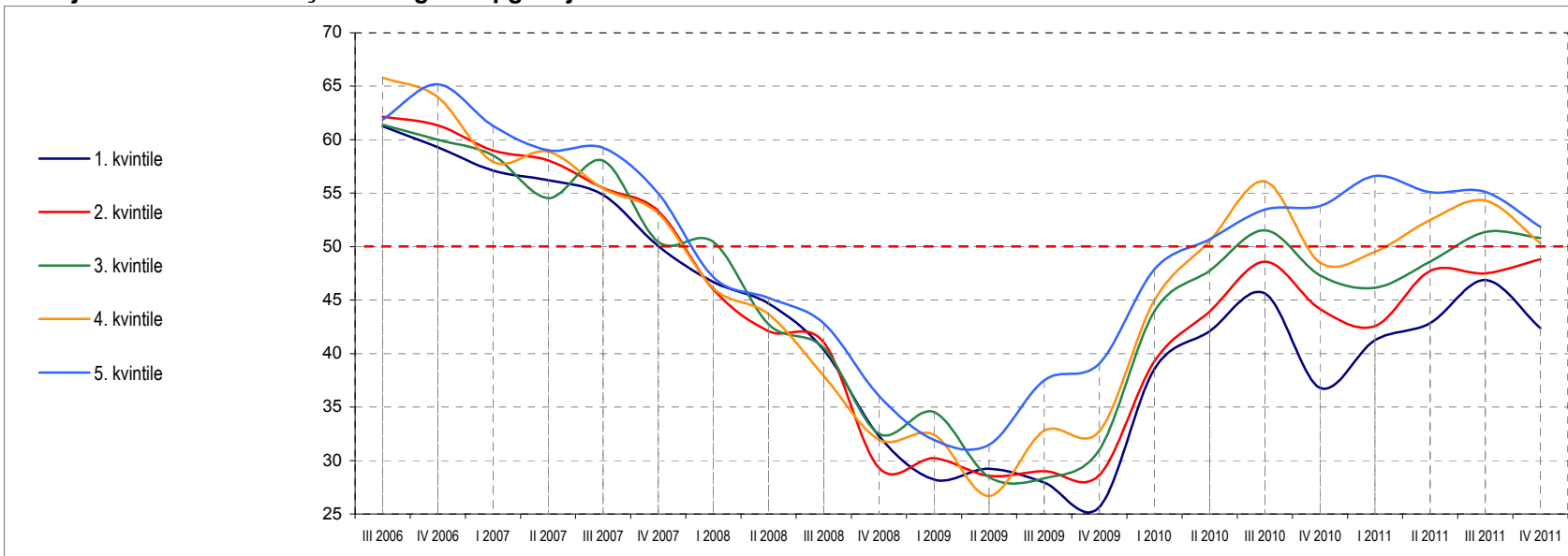

	III 2006	IV 2006	I 2007	II 2007	III 2007	IV 2007	I 2008	II 2008	III 2008	IV 2008	I 2009	II 2009	III 2009	IV 2009	I 2010	II 2010	III 2010	IV 2010	I 2011	II 2011	III 2011	IV 2011	
1. kvintile (zemākais apgrozījums)	61.27	59.29	57.11	56.20	54.84	50.05	46.70	44.66	40.36	32.28	28.24	29.22	27.93	25.64	38.56	45.62	36.79	41.25	42.85	46.89	42.36		
	-1.98	-2.17	-0.91	-1.37	-4.79	-3.35	-2.04	-4.30	-8.08	-4.05	0.98	-1.28	-2.30	12.92	7.06	-8.83	4.46	1.60	4.04	-4.53			
2. kvintile	62.14	61.35	58.99	58.06	55.48	53.33	45.99	42.08	41.06	29.31	30.20	28.55	29.00	28.63	39.28	48.59	44.18	42.57	47.73	47.49	48.81		
	-0.79	-2.36	-0.94	-2.58	-2.15	-7.34	-3.90	-1.03	-11.75	0.89	-1.65	0.45	-0.37	10.65	9.31	-4.41	-1.61	5.16	-0.24	1.31			
3. kvintile	61.40	59.99	58.54	54.52	58.05	50.43	50.45	42.73	40.52	32.50	34.53	28.46	28.32	31.00	43.97	51.52	47.30	46.16	48.61	51.36	50.82		
	-1.41	-1.45	-4.02	3.53	-7.62	0.02	-7.71	-2.21	-8.01	2.02	-6.07	-0.14	2.68	12.98	7.55	-4.23	-1.13	2.44	2.75	-0.54			
4. kvintile	65.81	63.99	57.92	58.88	55.43	53.10	46.11	43.69	37.91	31.94	32.39	26.67	32.80	32.72	44.97	56.10	48.52	49.52	52.50	54.31	50.33		
	-1.82	-6.07	0.96	-3.45	-2.33	-6.99	-2.42	-5.77	-5.98	0.45	-5.72	6.13	-0.08	12.25	11.14	-7.59	1.01	2.98	1.81	-3.98			
5. kvintile (augstākais apgrozījums)	61.86	65.17	61.28	59.01	59.23	54.98	47.14	45.20	42.81	36.04	31.92	31.48	37.50	39.07	47.89	53.47	53.81	56.61	55.10	55.12	51.84		
	3.31	-3.89	-2.27	0.22	-4.26	-7.84	-1.94	-2.39	-6.77	-4.13	-0.44	6.02	1.57	8.82	5.58	0.34	2.79	-1.50	0.02	-3.29			

Bāzes: skatīt aptaujāto uzņēmumu profilu 79. lpp.

Uzņēmuma finansiālā stāvokļa vērtējumu indeksi

Vērtējums atkarībā no uzņēmuma kapitāla izcelsmes

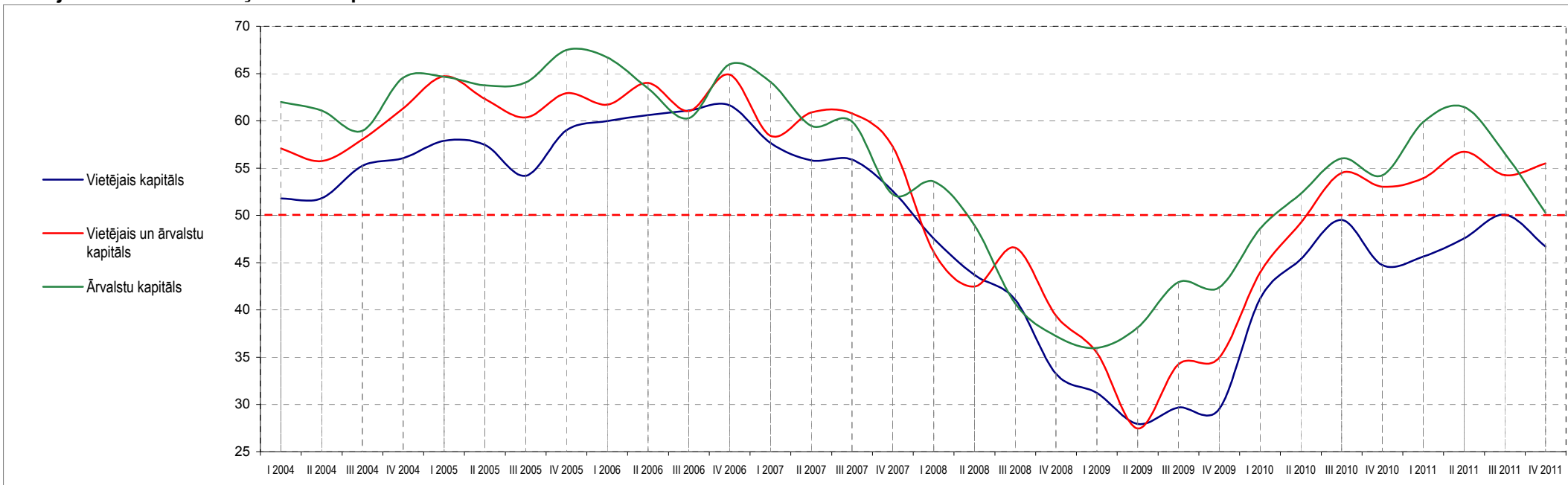

	I 2004	II 2004	III 2004	IV 2004	I 2005	II 2005	III 2005	IV 2005	I 2006	II 2006	III 2006	IV 2006	I 2007	II 2007	III 2007	IV 2007	I 2008	II 2008	III 2008	IV 2008	I 2009	II 2009	III 2009	IV 2009	I 2010	II 2010	III 2010	IV 2010	I 2011	II 2011	III 2011	IV 2011
Vietējais kapitāls	51.80	51.83	55.23	56.05	57.89	57.47	54.20	58.98	59.98	60.61	61.08	61.65	57.67	55.83	55.90	52.56	47.54	43.72	41.10	33.25	31.23	27.94	29.69	29.52	41.19	49.54	44.75	45.64	47.56	50.07	46.70	
		0.02	3.41	0.82	1.84	-0.42	-3.27	4.79	1.00	0.63	0.47	0.57	-3.98	-1.84	0.07	-3.33	-5.02	-3.82	-2.62	-7.85	-2.02	-3.28	1.75	-0.17	11.68	8.35	-4.79	0.89	1.92	2.52	-3.37	
Vietējais un ārvalstu kapitāls	57.08	55.74	58.05	61.31	64.72	62.32	60.37	62.91	61.71	64.00	61.03	64.89	58.41	60.89	60.79	57.29	46.12	42.47	46.58	39.40	35.48	27.46	34.24	34.94	43.96	54.49	53.02	53.93	56.73	54.27	55.49	
		-1.33	2.31	3.26	3.41	-2.40	-1.95	2.55	-1.20	2.29	-2.97	3.86	-6.48	2.48	-0.10	-3.51	-11.17	-3.65	4.11	-7.18	-3.91	-8.02	6.78	0.70	9.02	10.53	-1.47	0.91	2.80	-2.47	1.22	
Ārvalstu kapitāls	61.99	61.09	58.95	64.56	64.65	63.76	64.06	67.48	66.71	63.42	60.28	65.98	64.10	59.48	59.93	52.23	53.58	48.96	40.69	37.25	35.99	38.14	42.92	42.38	48.58	56.02	54.24	59.88	61.46	56.57	50.27	
		-0.90	-2.14	5.61	0.09	-0.89	0.30	3.42	-0.77	-3.29	-3.14	5.69	-1.88	-4.62	0.44	-7.69	1.35	-4.62	-8.27	-3.44	-1.26	2.15	4.78	-0.54	6.20	7.43	-1.78	5.64	1.57	-4.89	-6.29	

Bāzes: skatīt aptaujāto uzņēmumu profilu 79. lpp.

Uzņēmuma finansiālā stāvokļa vērtējumu indeksi

Vērtējums dažādos valsts reģionos

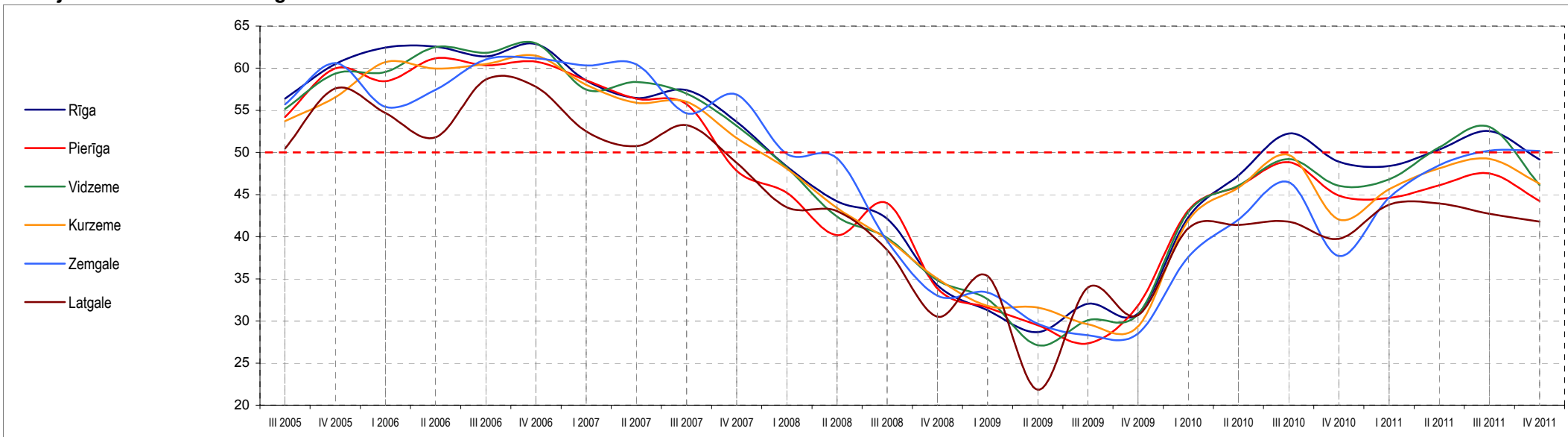

	III 2005	IV 2005	I 2006	II 2006	III 2006	IV 2006	I 2007	II 2007	III 2007	IV 2007	I 2008	II 2008	III 2008	IV 2008	I 2009	II 2009	III 2009	IV 2009	I 2010	II 2010	III 2010	IV 2010	I 2011	II 2011	III 2011	IV 2011	
Rīga	56.39	60.50	62.46	62.56	61.40	62.88	58.54	56.46	57.42	53.63	48.33	44.20	42.14	34.24	31.28	28.68	32.04	30.87	42.29	52.25	48.89	48.40	50.35	52.53	49.15		
		4.12	1.95	0.10	-1.16	1.48	-4.34	-2.08	0.96	-3.79	-5.30	-4.12	-2.06	-7.91	-2.96	-2.60	3.35	-1.17	11.42	9.96	-3.36	-0.49	1.95	2.18	-3.38		
Pierīga	54.21	59.99	58.45	61.18	60.36	60.78	58.56	56.39	55.74	47.84	45.22	40.18	43.99	33.87	31.59	29.50	27.34	31.85	43.12	48.85	44.89	44.60	46.11	47.50	44.22		
		5.78	-1.53	2.72	-0.81	0.42	-2.22	-2.17	-0.65	-7.91	-2.62	-5.04	3.80	-10.12	-2.28	-2.09	-2.16	4.52	11.27	5.72	-3.95	-0.30	1.51	1.40	-3.28		
Vidzeme	55.17	59.35	59.55	62.50	61.83	62.97	57.47	58.36	56.99	53.17	48.21	42.39	39.88	34.82	32.58	27.12	30.10	30.81	42.93	49.22	46.04	46.82	50.59	53.05	46.12		
		4.19	0.20	2.95	-0.67	1.15	-5.50	0.88	-1.37	-3.82	-4.95	-5.82	-2.51	-5.05	-2.24	-5.45	2.98	0.71	12.13	6.28	-3.17	0.78	3.77	2.46	-6.93		
Kurzeme	53.73	56.56	60.73	59.96	60.50	61.50	58.04	55.90	56.02	51.70	48.08	43.42	39.70	35.03	31.78	31.59	29.61	29.35	41.94	49.69	42.05	45.65	48.10	49.26	46.31		
		2.83	4.17	-0.76	0.54	1.00	-3.45	-2.15	0.13	-4.32	-3.62	-4.67	-3.72	-4.66	-3.25	-0.19	-1.98	-0.26	12.59	7.75	-7.64	3.60	2.45	1.16	-2.95		
Zemgale	55.70	60.62	55.42	57.42	61.03	61.17	60.32	60.47	54.66	56.86	49.85	49.30	39.49	33.00	33.36	29.67	28.29	28.49	37.60	46.46	37.71	44.64	48.47	50.21	50.18		
		4.92	-5.20	2.00	3.61	0.14	-0.85	0.16	-5.81	2.20	-7.02	-0.55	-9.81	-6.49	0.36	-3.69	-1.38	0.19	9.11	8.86	-8.76	6.93	3.83	1.74	-0.03		
Latgale	50.45	57.60	54.69	51.79	58.64	57.81	52.49	50.76	53.25	48.77	43.50	43.03	38.41	30.52	35.32	21.85	33.98	30.67	40.99	41.80	39.75	43.81	43.94	42.74	41.80		
		7.15	-2.92	-2.90	6.86	-0.83	-5.32	-1.73	2.49	-4.48	-5.27	-0.47	-4.62	-7.89	4.80	-13.46	12.12	-3.30	10.32	0.81	-2.05	4.06	0.13	-1.20	-0.94		

Bāzes: skatīt aptaujāto uzņēmumu profilu 79. lpp.

Uzņēmuma finansiālā stāvokļa vērtējumu indeksi

Vērtējums atkarībā no apdzīvotas vietas tipa

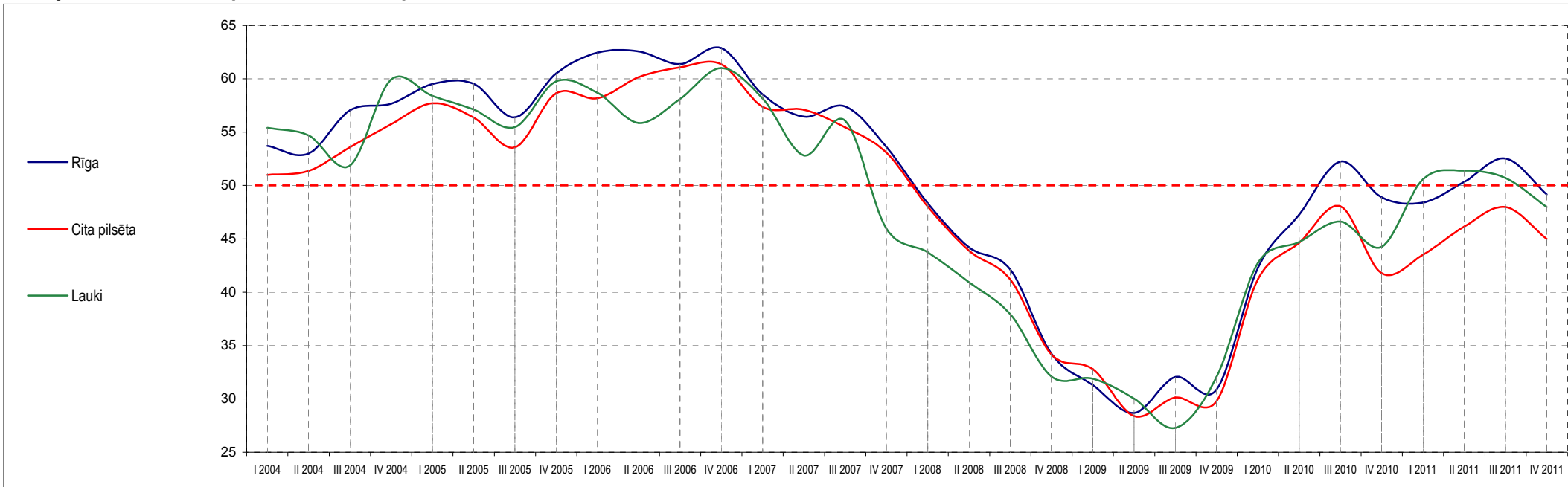

	I 2004	II 2004	III 2004	IV 2004	I 2005	II 2005	III 2005	IV 2005	I 2006	II 2006	III 2006	IV 2006	I 2007	II 2007	III 2007	IV 2007	I 2008	II 2008	III 2008	IV 2008	I 2009	II 2009	III 2009	IV 2009	I 2010	II 2010	III 2010	IV 2010	I 2011	II 2011	III 2011	IV 2011
Rīga	53.71	53.00	57.03	57.67	59.50	59.53	56.39	60.50	62.46	62.56	61.40	62.88	58.54	56.46	57.42	53.63	48.33	44.20	42.14	34.24	31.28	28.68	32.04	30.87	42.29	52.25	48.89	48.40	50.35	52.53	49.15	
	-0.71	4.03	0.64	1.83	0.02	-3.14	4.12	1.95	0.10	-1.16	1.48	-4.34	-2.08	0.96	-3.79	-5.30	-4.12	-2.06	-7.91	-2.96	-2.60	3.35	-1.17	11.42	9.96	-3.36	-0.49	1.95	2.18	-3.38		
Cita pilsēta	51.00	51.37	53.58	55.74	57.72	56.38	53.57	58.64	58.18	60.15	61.08	61.36	57.38	57.11	55.45	53.09	48.03	43.90	41.20	34.18	32.80	28.39	30.12	29.78	41.21	48.05	41.77	43.51	46.14	47.98	44.98	
	0.37	2.22	2.16	1.97	-1.34	-2.81	5.07	-0.46	1.97	0.93	0.27	-3.97	-0.27	-1.66	-2.36	-5.07	-4.13	-2.69	-7.03	-1.38	-4.41	1.74	-0.34	11.43	6.84	-6.28	1.74	2.63	1.84	-3.00		
Lauki	55.40	54.69	51.85	59.92	58.40	57.13	55.48	59.76	58.69	55.86	58.10	61.00	58.14	52.81	56.08	45.97	43.73	40.94	37.93	32.10	31.89	30.03	27.28	32.04	42.77	46.62	44.26	50.58	51.39	50.70	47.97	
	-0.71	-2.84	8.07	-1.52	-1.27	-1.65	4.28	-1.08	-2.83	2.24	2.90	-2.86	-5.33	3.27	-10.11	-2.24	-2.79	-3.01	-5.83	-0.20	-1.86	-2.74	4.75	10.73	3.85	-2.36	6.32	0.81	-0.69	-2.73		

Bāzes: skatīt aptaujāto uzņēmumu profilu 79. lpp.

7. Darbinieku skaita uzņēmumā vērtējumu indeksi

Kopējais vērtējums

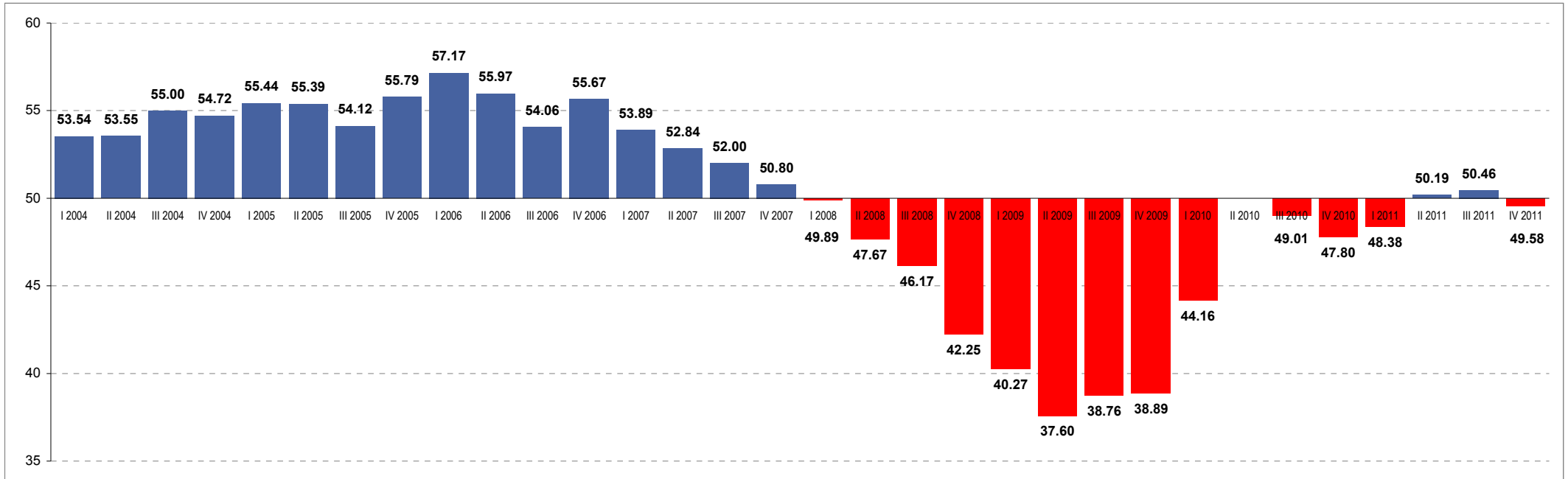

	I 2004	II 2004	III 2004	IV 2004	I 2005	II 2005	III 2005	IV 2005	I 2006	II 2006	III 2006	IV 2006	I 2007	II 2007	III 2007	IV 2007	I 2008	II 2008	III 2008	IV 2008	I 2009	II 2009	III 2009	IV 2009	I 2010	II 2010	III 2010	IV 2010	I 2011	II 2011	III 2011	IV 2011
Visi respondenti	53.54*	53.55	55.00	54.72	55.44	55.39	54.12	55.79	57.17	55.97	54.06	55.67	53.89	52.84	52.00	50.80	49.89	47.67	46.17	42.25	40.27	37.60	38.76	38.89	44.16	49.01	49.01	47.80	48.38	50.19	50.46	49.58
	0.01**	1.45	-0.28	0.72	-0.06	-1.26	1.67	1.38	-1.19	-1.91	1.61	-1.78	-1.04	-0.84	-1.21	-0.90	-2.22	-1.50	-3.92	-1.98	-2.67	1.16	0.13	5.27	4.85	-1.22	0.58	1.81	0.27	-0.88		

* - indekss vērtība attiecīgajā ceturksnī

** - indekss svārstības, salīdzinot divus ceturkšņus

Bāze: visi respondenti, n=750

Darbinieku skaita uzņēmumā vērtējumu indeksi

Vērtējums dažādās uzņēmējdarbības nozarēs

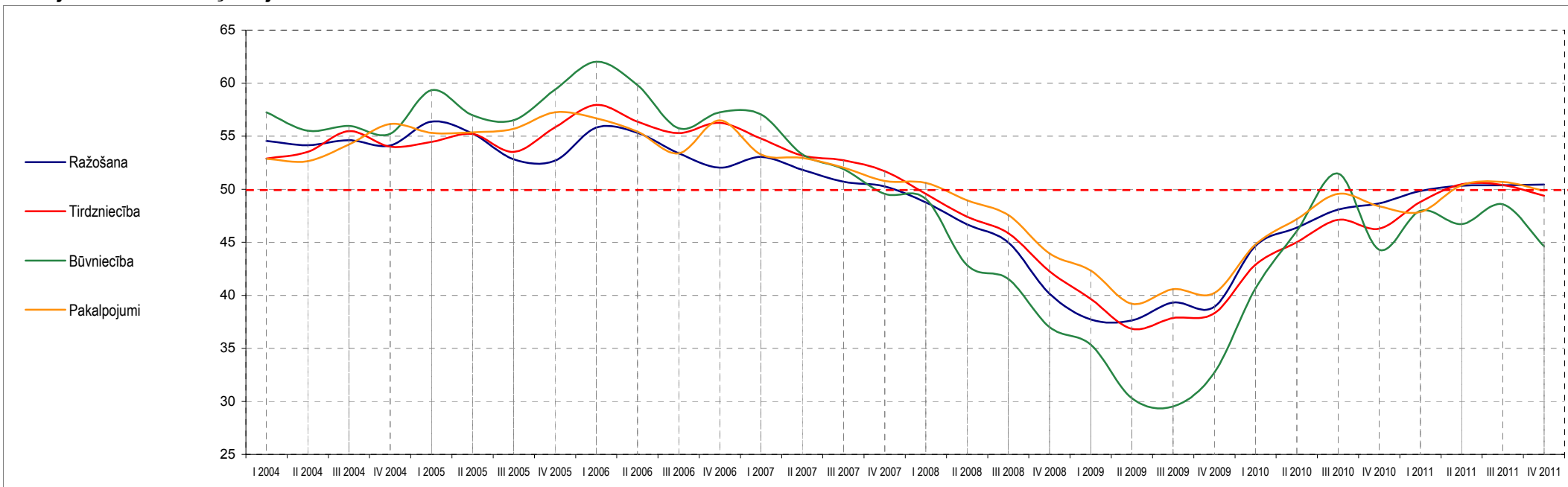

	I 2004	II 2004	III 2004	IV 2004	I 2005	II 2005	III 2005	IV 2005	I 2006	II 2006	III 2006	IV 2006	I 2007	II 2007	III 2007	IV 2007	I 2008	II 2008	III 2008	IV 2008	I 2009	II 2009	III 2009	IV 2009	I 2010	II 2010	III 2010	IV 2010	I 2011	II 2011	III 2011	IV 2011
Ražošana	54.56	54.15	54.61	54.13	56.36	55.25	52.82	52.68	55.81	55.31	53.38	52.04	53.04	51.82	50.70	50.26	48.75	46.69	44.97	40.14	37.73	37.63	39.31	38.92	44.66	48.08	48.67	49.84	50.33	50.37	50.45	
	-0.41	0.47	-0.48	2.23	-1.11	-2.44	-0.13	3.13	-0.51	-1.92	-1.35	1.01	-1.22	-1.12	-0.44	-1.51	-2.06	-1.73	-4.82	-2.42	-0.10	1.68	-0.39	5.74	3.42	0.59	1.17	0.48	0.05	0.08		
Tirdzniecība	52.89	53.53	55.46	54.00	54.46	55.19	53.52	55.84	57.94	56.38	55.28	56.26	54.79	53.18	52.72	51.70	49.55	47.41	45.85	42.26	39.65	36.85	37.86	38.30	42.89	47.12	46.29	48.81	50.47	50.39	49.39	
	0.63	1.94	-1.46	0.46	0.73	-1.67	2.32	2.10	-1.56	-1.10	0.98	-1.48	-1.61	-0.45	-1.02	-2.15	-2.15	-1.56	-3.59	-2.61	-2.80	1.01	0.45	4.59	4.22	-0.83	2.52	1.66	-0.08	-1.00		
Būvniecība	57.26	55.53	55.98	55.23	59.35	56.98	56.51	59.39	62.01	59.80	55.75	57.25	57.04	53.29	51.91	49.55	49.09	42.84	41.54	37.00	35.33	30.31	29.51	32.72	40.66	51.46	44.30	47.97	46.71	48.57	44.63	
	-1.73	0.45	-0.75	4.12	-2.37	-0.46	2.88	2.62	-2.21	-4.05	1.50	-0.21	-3.75	-1.38	-2.35	-0.46	-6.25	-1.30	-4.55	-1.67	-5.02	-0.80	3.20	7.95	10.80	-7.16	3.67	-1.26	1.86	-3.94		
Pakalpojumi	52.86	52.63	54.22	56.15	55.32	55.35	55.70	57.24	56.69	55.44	53.39	56.49	53.27	52.94	52.04	50.79	50.59	48.96	47.57	43.95	42.33	39.19	40.57	40.21	44.80	49.56	48.39	47.86	50.38	50.69	49.84	
	-0.22	1.59	1.93	-0.84	0.03	0.35	1.54	-0.55	-1.25	-2.05	3.10	-3.22	-0.33	-0.90	-1.26	-0.20	-1.63	-1.39	-3.62	-1.62	-3.13	1.37	-0.36	4.59	4.75	-1.17	-0.53	2.52	0.31	-0.85		

Bāzes: skatīt aptaujāto uzņēmumu profilu 79. lpp.

Darbinieku skaita uzņēmumā vērtējumu indeksi

Vērtējums atkarībā no darbinieku skaita uzņēmumā

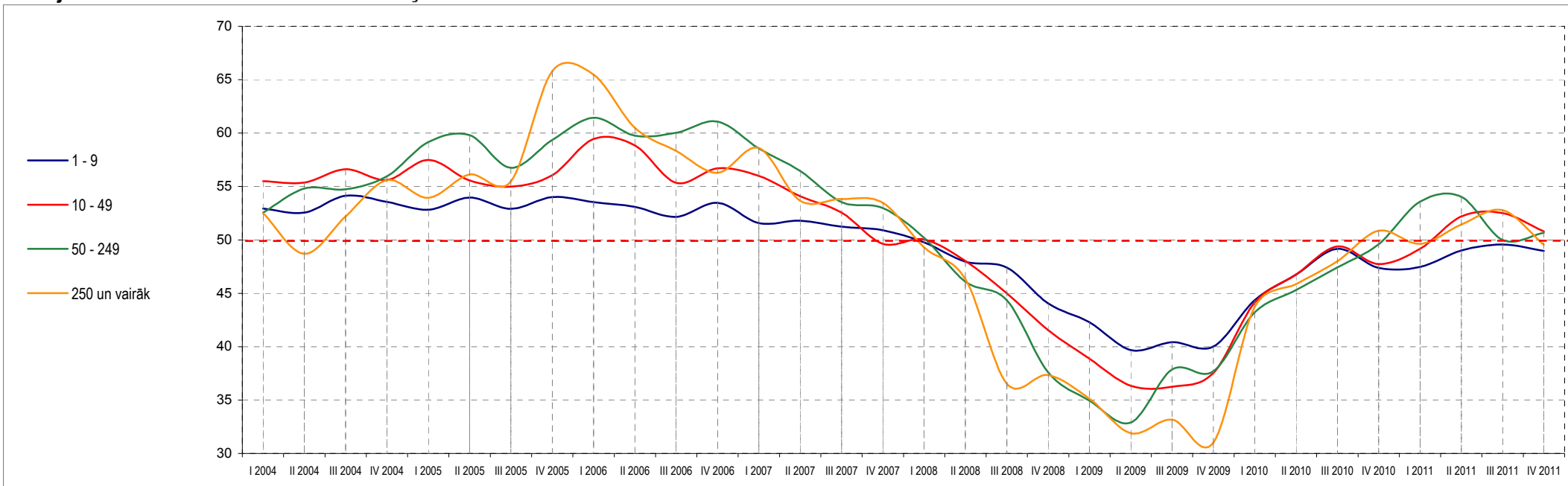

	I 2004	II 2004	III 2004	IV 2004	I 2005	II 2005	III 2005	IV 2005	I 2006	II 2006	III 2006	IV 2006	I 2007	II 2007	III 2007	IV 2007	I 2008	II 2008	III 2008	IV 2008	I 2009	II 2009	III 2009	IV 2009	I 2010	II 2010	III 2010	IV 2010	I 2011	II 2011	III 2011	IV 2011
1 - 9 darbinieki	52.93	52.56	54.14	53.56	52.82	53.97	52.92	54.01	53.53	53.08	52.15	53.47	51.58	51.79	51.23	50.90	49.76	47.97	47.41	44.06	42.29	39.68	40.41	40.01	44.35	49.17	47.38	47.47	49.01	49.58	48.96	
	-0.36	1.57	-0.58	-0.74	1.14	-1.05	1.08	-0.47	-0.45	-0.93	1.31	-1.88	0.21	-0.56	-0.33	-1.14	-1.80	-0.56	-3.35	-1.77	-2.61	0.73	-0.40	4.34	4.82	-1.79	0.08	1.54	0.56	-0.61		
10 - 49 darbinieki	55.51	55.36	56.60	55.62	57.47	55.57	54.98	56.05	59.45	58.85	55.34	56.71	56.00	54.10	52.55	49.62	50.03	48.03	45.00	41.55	38.88	36.33	36.24	37.55	44.13	49.39	47.74	49.16	52.20	52.51	50.78	
	-0.15	1.25	-0.99	1.86	-1.91	-0.59	1.08	3.39	-0.59	-3.51	1.37	-0.71	-1.89	-1.55	-2.93	0.41	-2.00	-3.04	-3.44	-2.67	-2.56	-0.08	1.31	6.58	5.26	-1.65	1.41	3.05	0.30	-1.73		
50 - 249 darbinieki	52.56	54.80	54.74	55.95	59.16	59.80	56.75	59.36	61.43	59.75	60.03	61.07	58.55	56.46	53.53	52.98	50.19	46.08	44.34	37.61	34.94	32.91	37.88	37.70	43.20	47.43	49.60	53.59	54.03	49.99	50.67	
	2.24	-0.06	1.21	3.21	0.64	-3.05	2.61	2.07	-1.68	0.28	1.05	-2.52	-2.09	-2.93	-0.55	-2.79	-4.10	-1.74	-6.73	-2.67	-2.04	4.97	-0.18	5.50	4.23	2.17	3.99	0.44	-4.05	0.68		
250 un vairāk darbinieki	52.51	48.68	52.21	55.60	53.95	56.13	55.48	65.80	65.48	60.50	58.33	56.27	58.60	53.68	53.83	53.47	49.31	46.32	36.54	37.34	35.13	31.90	33.17	31.03	43.72	48.00	50.86	49.64	51.44	52.77	49.55	
	-3.83	3.52	3.39	-1.65	2.18	-0.65	10.31	-0.32	-4.98	-2.17	-2.06	2.33	-4.92	0.15	-0.36	-4.17	-2.98	-9.79	0.80	-2.21	-3.23	1.27	-2.14	12.69	4.28	2.86	-1.22	1.80	1.33	-3.22		

Bāzes: skatīt aptaujāto uzņēmumu profilu 79. lpp.

Darbinieku skaita uzņēmumā vērtējumu indeksi

Vērtējums atkarībā no uzņēmuma gada apgrozījuma

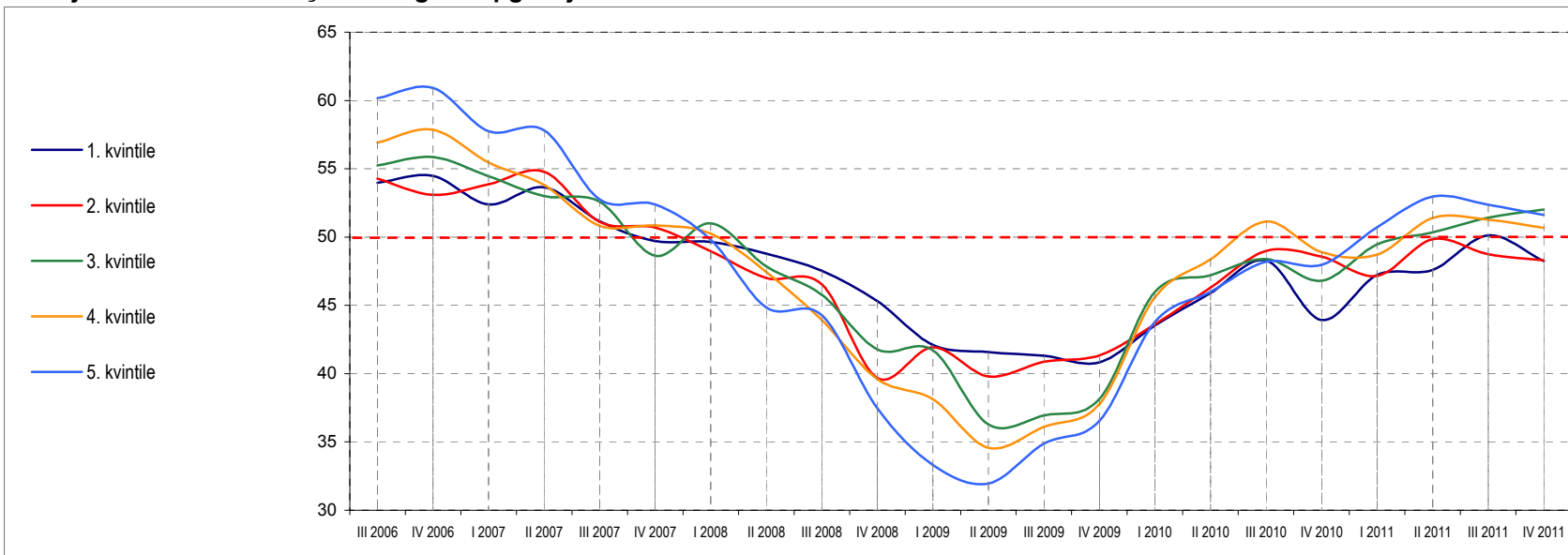

	III 2006	IV 2006	I 2007	II 2007	III 2007	IV 2007	I 2008	II 2008	III 2008	IV 2008	I 2009	II 2009	III 2009	IV 2009	I 2010	II 2010	III 2010	IV 2010	I 2011	II 2011	III 2011	IV 2011	
1. kvintile (zemākais apgrozījums)	53.98	54.48	52.38	53.65	51.15	49.71	49.63	48.79	47.52	45.31	42.10	41.57	41.32	40.83	43.53	48.28	43.92	47.23	47.59	50.13	48.24		
	0.50	-2.10	1.27	-2.49	-1.44	-0.08	-0.85	-1.27	-2.21	-3.22	-0.52	-0.25	-0.49	2.70	4.75	-4.36	3.30	0.37	2.53	-1.88			
2. kvintile	54.27	53.10	53.85	54.78	51.11	50.70	48.96	47.01	46.53	39.68	41.93	39.81	40.88	41.35	43.63	48.99	48.56	47.16	49.83	48.74	48.30		
	-1.17	0.75	0.93	-3.67	-0.41	-1.74	-1.96	-0.47	-6.86	2.25	-2.12	1.08	0.46	2.28	5.36	-0.42	-1.40	2.67	-1.09	-0.45			
3. kvintile	55.25	55.87	54.46	53.00	52.59	48.63	51.01	47.87	45.78	41.78	41.72	36.29	36.94	38.15	46.00	48.40	46.81	49.47	50.33	51.42	52.01		
	0.62	-1.41	-1.45	-0.41	-3.96	2.38	-3.14	-2.09	-3.99	-0.07	-5.43	0.65	1.21	7.85	2.40	-1.59	2.66	0.86	1.08	0.59			
4. kvintile	56.92	57.85	55.47	53.81	50.83	50.85	50.25	47.44	43.94	39.59	38.12	34.57	36.10	37.77	45.60	51.13	48.90	48.72	51.39	51.26	50.67		
	0.93	-2.38	-1.66	-2.98	0.02	-0.60	-2.82	-3.50	-4.34	-1.47	-3.55	1.53	1.66	7.83	5.53	-2.22	-0.18	2.67	-0.13	-0.59			
5. kvintile (augstākais apgrozījums)	60.17	60.90	57.76	57.81	52.75	52.38	49.80	44.85	44.28	37.48	33.32	31.96	34.88	36.55	43.80	48.19	47.96	50.72	52.96	52.37	51.61		
	0.73	-3.15	0.05	-5.06	-0.37	-2.58	-4.96	-0.57	-6.80	-4.16	-1.36	2.92	1.67	7.26	4.39	-0.22	2.76	2.23	-0.59	-0.76			

Bāzes: skatīt aptaujāto uzņēmumu profilu 79. lpp.

Darbinieku skaita uzņēmumā vērtējumu indeksi

Vērtējums atkarībā no uzņēmuma kapitāla izcelsmes

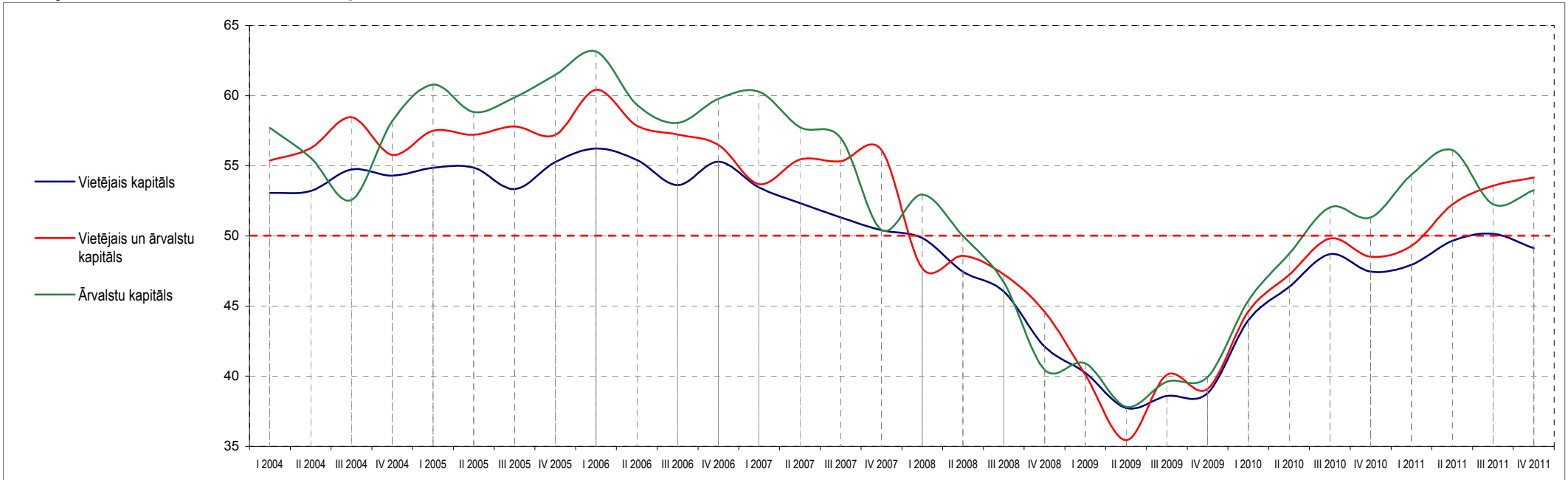

	I 2004	II 2004	III 2004	IV 2004	I 2005	II 2005	III 2005	IV 2005	I 2006	II 2006	III 2006	IV 2006	I 2007	II 2007	III 2007	IV 2007	I 2008	II 2008	III 2008	IV 2008	I 2009	II 2009	III 2009	IV 2009	I 2010	II 2010	III 2010	IV 2010	I 2011	II 2011	III 2011	IV 2011
Vietējais kapitāls	53.08	53.20	54.73	54.30	54.86	54.88	53.34	55.26	56.23	55.41	53.63	55.29	53.46	52.35	51.32	50.41	49.85	47.46	46.05	42.11	40.24	37.74	38.58	38.80	44.01	48.71	47.45	47.94	49.65	50.15	49.12	
		0.13	1.53	-0.43	0.56	0.02	-1.54	1.91	0.97	-0.82	-1.78	1.66	-1.83	-1.11	-1.03	-0.91	-0.56	-2.39	-1.41	-3.93	-1.87	-2.51	0.85	0.22	5.21	4.70	-1.26	0.49	1.71	0.50	-1.03	
Vietējais un ārvalstu kapitāls	55.38	56.25	58.46	55.79	57.50	57.22	57.81	57.20	60.41	57.85	57.23	56.48	53.69	55.45	55.32	56.14	47.70	48.59	47.25	44.60	40.11	35.43	40.09	39.10	44.62	49.82	48.52	49.29	52.24	53.57	54.17	
		0.87	2.22	-2.67	1.71	-0.28	0.59	-0.61	3.21	-2.56	-0.62	-0.75	-2.79	1.76	-0.13	0.82	-8.44	0.89	-1.34	-2.65	-4.48	-4.68	4.65	-0.99	5.52	5.20	-1.30	0.77	2.96	1.33	0.60	
Ārvalstu kapitāls	57.70	55.58	52.56	58.17	60.79	58.82	59.88	61.48	63.14	59.36	58.06	59.78	60.29	57.76	56.99	50.45	52.95	50.00	46.69	40.46	40.91	37.82	39.60	39.94	45.39	52.05	51.32	54.36	56.11	52.25	53.26	
		-2.12	-3.02	5.61	2.62	-1.97	1.06	1.60	1.66	-3.78	-1.29	1.71	0.51	-2.53	-0.77	-6.54	2.50	-2.95	-3.31	-6.23	0.45	-3.09	1.78	0.33	5.46	6.65	-0.73	3.04	1.75	-3.86	1.01	

Bāzes: skatīt aptaujāto uzņēmumu profilu 79. lpp.

Darbinieku skaita uzņēmumā vērtējumu indeksi

Vērtējums dažādos valsts reģionos

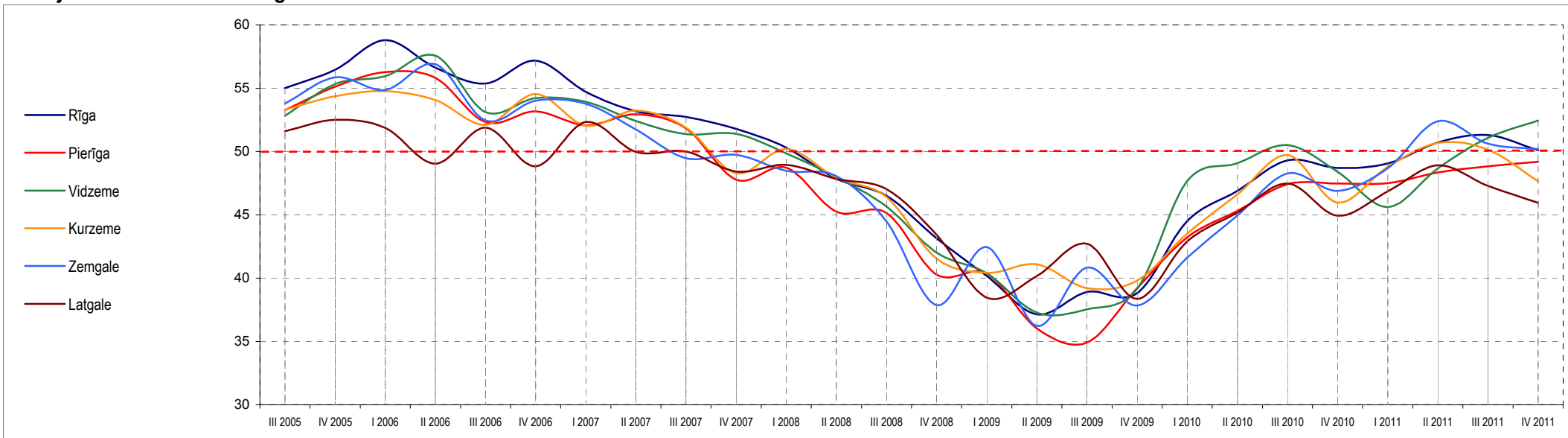

	III 2005	IV 2005	I 2006	II 2006	III 2006	IV 2006	I 2007	II 2007	III 2007	IV 2007	I 2008	II 2008	III 2008	IV 2008	I 2009	II 2009	III 2009	IV 2009	I 2010	II 2010	III 2010	IV 2010	I 2011	II 2011	III 2011	IV 2011	
Rīga	55.01	56.47	58.80	56.63	55.36	57.18	54.71	53.18	52.72	51.79	50.30	47.85	46.49	43.14	40.17	37.14	38.90	38.82	44.50	49.30	48.70	49.05	50.72	51.30	50.10		
	1.46	2.33	-2.17	-1.27	1.82	-2.47	-1.53	-0.45	-0.93	-1.49	-2.46	-1.36	-3.35	-2.97	-3.03	1.75	-0.08	5.68	4.80	-0.60	0.35	1.66	0.58	-1.20			
Pierīga	53.29	55.12	56.28	55.82	52.32	53.17	52.08	52.94	51.83	47.78	48.71	45.26	45.15	40.28	40.36	36.03	34.91	39.21	43.23	47.41	47.48	47.49	48.33	48.83	49.18		
	1.84	1.15	-0.46	-3.50	0.85	-1.09	0.86	-1.11	-4.06	0.94	-3.45	-0.12	-4.86	0.08	-4.34	-1.11	4.30	4.01	4.19	0.06	0.01	0.85	0.49	0.35			
Vidzeme	52.83	55.33	55.95	57.56	53.10	54.21	53.93	52.42	51.38	51.40	49.85	47.98	45.64	42.02	40.38	37.27	37.54	39.16	47.66	50.51	48.39	45.61	48.65	51.08	52.44		
	2.51	0.62	1.61	-4.46	1.11	-0.28	-1.51	-1.04	0.02	-1.54	-1.87	-2.34	-3.62	-1.64	-3.11	0.27	1.62	8.49	2.85	-2.12	-2.78	3.04	2.43	1.36			
Kurzeme	53.29	54.37	54.76	54.07	52.12	54.53	52.04	53.24	51.88	48.28	50.20	47.93	46.40	41.54	40.41	41.10	39.21	39.81	43.51	49.73	45.97	48.80	50.67	50.16	47.65		
	1.08	0.39	-0.69	-1.95	2.42	-2.49	1.20	-1.36	-3.60	1.92	-2.27	-1.52	-4.87	-1.13	0.69	-1.89	0.60	3.71	6.21	-3.75	2.83	1.87	-0.51	-2.50			
Zemgale	53.78	55.86	54.86	56.90	52.46	54.00	53.77	51.73	49.47	49.74	48.47	48.06	44.46	37.87	42.45	36.24	40.82	37.83	41.63	48.26	46.89	48.68	52.40	50.62	50.19		
	2.08	-1.00	2.04	-4.44	1.55	-0.23	-2.05	-2.25	0.27	-1.27	-0.41	-3.59	-6.60	4.58	-6.21	4.58	-2.99	3.80	6.63	-1.37	1.79	3.71	-1.77	-0.43			
Latgale	51.59	52.50	51.86	49.04	51.88	48.84	52.33	49.97	50.00	48.42	48.94	47.84	47.02	43.43	38.46	40.16	42.70	38.37	42.90	47.47	44.93	46.86	48.91	47.28	45.95		
	0.91	-0.64	-2.82	2.84	-3.04	3.49	-2.36	0.03	-1.58	0.52	-1.10	-0.81	-3.59	-4.98	1.71	2.54	-4.33	4.53	4.57	-2.54	1.93	2.05	-1.62	-1.34			

Bāzes: skatīt aptaujāto uzņēmumu profilu 79. lpp.

Darbinieku skaita uzņēmumā vērtējumu indeksi

Vērtējums atkarībā no apdzīvotas vietas tipa

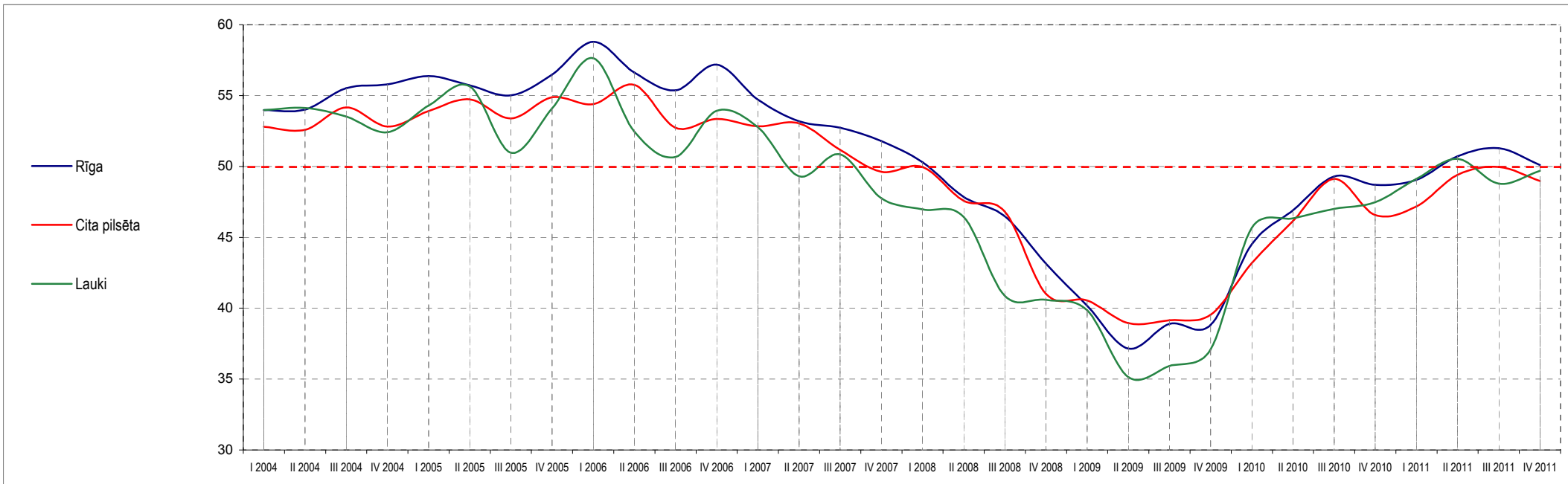

	I 2004	II 2004	III 2004	IV 2004	I 2005	II 2005	III 2005	IV 2005	I 2006	II 2006	III 2006	IV 2006	I 2007	II 2007	III 2007	IV 2007	I 2008	II 2008	III 2008	IV 2008	I 2009	II 2009	III 2009	IV 2009	I 2010	II 2010	III 2010	IV 2010	I 2011	II 2011	III 2011	IV 2011
Rīga	53.97	54.02	55.52	55.79	56.37	55.72	55.01	56.47	58.80	56.63	55.36	57.18	54.71	53.18	52.72	51.79	50.30	47.85	46.49	43.14	40.17	37.14	38.90	38.82	44.50	49.30	48.70	49.05	50.72	51.30	50.10	
	0.05	1.50	0.27	0.58	-0.65	-0.71	1.46	2.33	-2.17	-1.27	1.82	-2.47	-1.53	-0.45	-0.93	-1.49	-2.46	-1.36	-3.35	-2.97	-3.03	1.75	-0.08	5.68	4.80	-0.60	0.35	1.66	0.58	-1.20		
Cita pilsēta	52.79	52.59	54.16	52.81	53.90	54.73	53.38	54.88	54.39	55.75	52.74	53.34	52.84	53.03	51.17	49.63	49.96	47.58	46.83	41.01	40.55	38.94	39.15	39.53	43.18	49.12	46.57	47.18	49.41	49.96	48.97	
	-0.20	1.57	-1.34	1.09	0.83	-1.35	1.50	-0.49	1.36	-3.02	0.61	-0.51	0.20	-1.86	-1.54	0.33	-2.38	-0.75	-5.81	-0.47	-1.60	0.21	0.38	3.64	5.95	-2.55	0.61	2.23	0.55	-0.99		
Lauki	53.98	54.13	53.51	52.42	54.30	55.66	50.96	54.08	57.63	52.46	50.67	53.92	52.76	49.30	50.85	47.77	46.97	46.43	40.88	40.60	39.86	35.13	35.93	37.08	45.66	47.00	47.47	49.11	50.54	48.78	49.70	
	0.15	-0.62	-1.09	1.88	1.36	-4.70	3.12	3.55	-5.17	-1.79	3.24	-1.16	-3.46	1.55	-3.08	-0.80	-0.54	-5.55	-0.28	-0.74	-4.73	0.80	1.15	8.58	1.34	0.47	1.64	1.42	-1.76	0.92		

Bāzes: skatīt aptaujāto uzņēmumu profilu 79. lpp.

8. Investīciju apjoma uzņēmumā vērtējumu indeksi

Kopējais vērtējums

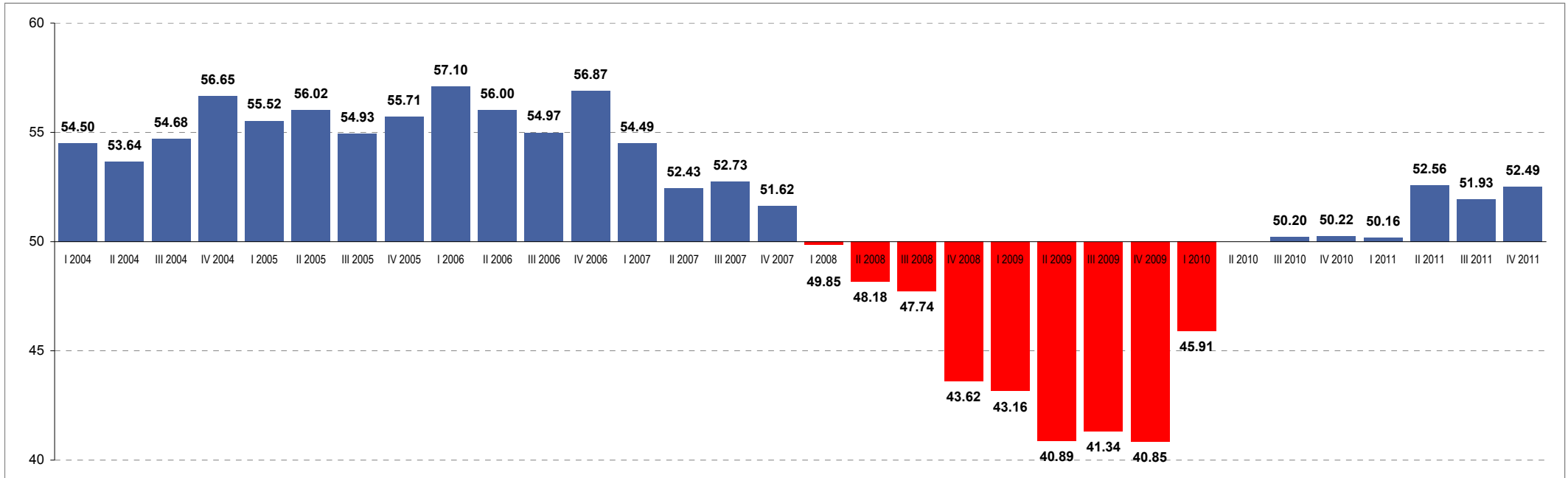

	I 2004	II 2004	III 2004	IV 2004	I 2005	II 2005	III 2005	IV 2005	I 2006	II 2006	III 2006	IV 2006	I 2007	II 2007	III 2007	IV 2007	I 2008	II 2008	III 2008	IV 2008	I 2009	II 2009	III 2009	IV 2009	I 2010	II 2010	III 2010	IV 2010	I 2011	II 2011	III 2011	IV 2011
Visi respondenti	54.50*	53.64	54.68	56.65	55.52	56.02	54.93	55.71	57.10	56.00	54.97	56.87	54.49	52.43	52.73	51.62	49.85	48.18	47.74	43.62	43.16	40.89	41.34	40.85	45.91	50.20	50.22	50.16	52.56	51.93	52.49	
	-0.86**	1.04	1.97	-1.14	0.50	-1.09	0.79	1.39	-1.10	-1.03	1.90	-2.38	-2.06	0.30	-1.11	-1.76	-1.67	-0.44	-4.12	-0.45	-2.27	0.45	-0.49	5.06	4.29	0.02	-0.06	2.40	-0.63	0.56		

* - indeksta vērtība attiecīgajā ceturksnī

** - indeksta svārstības, salīdzinot divus ceturkšņus

Bāze: visi respondenti, n=750

Investīciju apjoma uzņēmumā vērtējumu indeksi

Vērtējums dažādās uzņēmējdarbības nozarēs

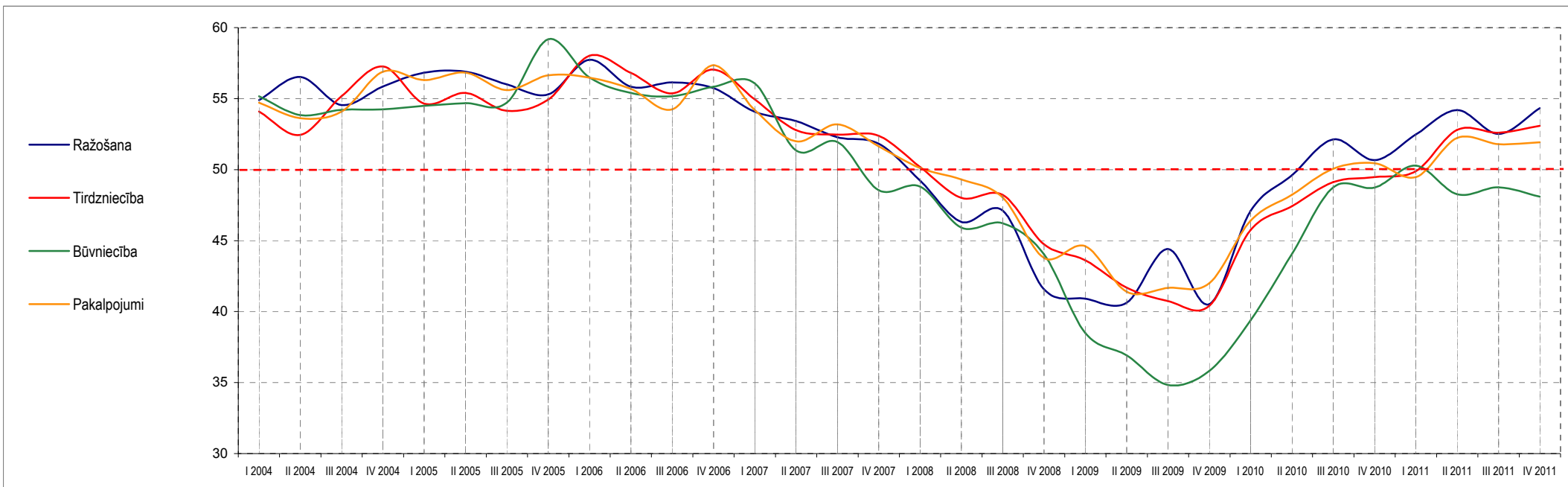

	I 2004	II 2004	III 2004	IV 2004	I 2005	II 2005	III 2005	IV 2005	I 2006	II 2006	III 2006	IV 2006	I 2007	II 2007	III 2007	IV 2007	I 2008	II 2008	III 2008	IV 2008	I 2009	II 2009	III 2009	IV 2009	I 2010	II 2010	III 2010	IV 2010	I 2011	II 2011	III 2011	IV 2011
Ražošana	54.89	56.53	54.54	55.85	56.82	56.90	56.01	55.31	57.74	55.84	56.14	55.74	54.08	53.42	52.28	51.82	49.23	46.31	47.11	41.57	40.92	40.62	44.40	40.53	47.09	52.12	50.66	52.49	54.19	52.51	54.33	
	1.64	-1.99	1.31	0.97	0.08	-0.89	-0.70	2.43	-1.89	0.29	-0.40	-1.66	-0.66	-1.14	-0.46	-2.59	-2.92	0.80	-5.54	-0.65	-0.29	3.78	-3.87	6.55	5.04	-1.46	1.82	1.71	-1.68	1.82		
Tirdzniecība	54.09	52.45	55.19	57.27	54.65	55.39	54.13	54.92	58.02	56.81	55.37	57.05	54.95	52.77	52.46	52.39	50.18	48.01	48.21	44.73	43.62	41.68	40.75	40.41	45.75	49.12	49.48	49.89	52.80	52.60	53.09	
	-1.64	2.74	2.08	-2.62	0.74	-1.26	0.79	3.10	-1.20	-1.44	1.68	-2.10	-2.17	-0.32	-0.07	-2.21	-2.16	0.20	-3.48	-1.12	-1.94	-0.93	-0.34	5.34	3.36	0.36	0.41	2.91	-0.20	0.49		
Būvniecība	55.17	53.84	54.21	54.25	54.49	54.68	54.72	59.17	56.49	55.39	55.16	55.84	56.07	51.35	51.93	48.54	48.80	45.92	46.21	44.03	38.50	36.92	34.84	35.82	39.38	48.75	48.73	50.29	48.27	48.76	48.10	
	-1.32	0.36	0.04	0.24	0.19	0.04	4.46	-2.68	-1.10	-0.23	0.68	0.22	-4.72	0.59	-3.39	0.26	-2.88	0.29	-2.18	-5.53	-1.58	-2.08	0.98	3.56	9.37	-0.02	1.55	-2.02	0.48	-0.66		
Pakalpojumi	54.72	53.61	54.09	56.90	56.31	56.83	55.60	56.65	56.47	55.68	54.25	57.35	54.19	51.99	53.19	51.64	50.11	49.30	48.03	43.79	44.60	41.41	41.67	42.01	46.40	50.06	50.45	49.48	52.23	51.79	51.93	
	-1.10	0.48	2.81	-0.58	0.52	-1.23	1.05	-0.18	-0.79	-1.43	3.11	-3.17	-2.19	1.19	-1.54	-1.53	-0.81	-1.27	-4.24	0.81	-3.19	0.27	0.33	4.40	3.65	0.40	-0.98	2.75	-0.44	0.14		

Bāzes: skatīt aptaujāto uzņēmumu profilu 79. lpp.

Investīciju apjoma uzņēmumā vērtējumu indeksi

Vērtējums atkarībā no darbinieku skaita uzņēmumā

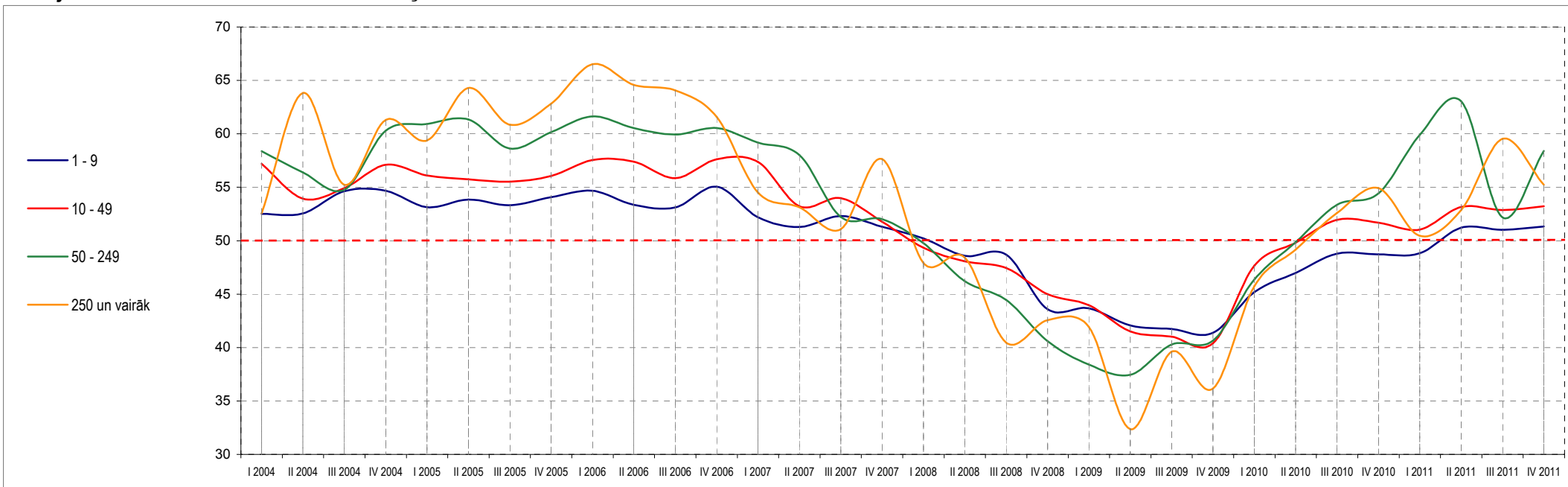

	I 2004	II 2004	III 2004	IV 2004	I 2005	II 2005	III 2005	IV 2005	I 2006	II 2006	III 2006	IV 2006	I 2007	II 2007	III 2007	IV 2007	I 2008	II 2008	III 2008	IV 2008	I 2009	II 2009	III 2009	IV 2009	I 2010	II 2010	III 2010	IV 2010	I 2011	II 2011	III 2011	IV 2011
1 - 9 darbinieki	52.51	52.56	54.63	54.68	53.13	53.84	53.32	54.08	54.68	53.35	53.10	55.04	52.20	51.28	52.31	51.30	50.22	48.59	48.68	43.59	43.68	42.08	41.73	41.37	45.18	48.79	48.72	48.82	51.22	51.02	51.33	
	0.05	2.07	0.05	-1.56	0.71	-0.52	0.76	0.60	-1.33	-0.25	1.94	-2.85	-0.92	1.03	-1.01	-1.08	-1.62	0.09	-5.09	0.10	-1.60	-0.35	-0.36	3.81	3.60	-0.07	0.10	2.40	-0.20	0.31		
10 - 49 darbinieki	57.19	53.94	54.93	57.10	56.11	55.75	55.53	56.05	57.55	57.40	55.85	57.62	57.37	53.23	53.98	51.77	49.34	48.06	47.44	45.00	43.96	41.50	41.01	40.40	47.67	51.96	51.68	51.04	53.16	52.87	53.22	
	-3.25	0.99	2.17	-0.99	-0.35	-0.23	0.53	1.50	-0.15	-1.54	1.76	-0.24	-4.15	0.75	-2.21	-2.44	-1.27	-0.62	-2.45	-1.03	-2.46	-0.49	-0.62	7.28	4.29	-0.28	-0.64	2.12	-0.29	0.35		
50 - 249 darbinieki	58.37	56.39	54.76	60.29	60.92	61.34	58.62	60.15	61.64	60.54	59.95	60.54	59.18	58.02	52.22	52.01	49.77	46.21	44.45	40.59	38.41	37.45	40.29	40.64	46.36	53.36	54.43	59.90	63.04	52.17	58.41	
	-1.97	-1.63	5.53	0.63	0.42	-2.72	1.54	1.49	-1.10	-0.60	0.60	-1.36	-1.16	-5.80	-0.21	-2.25	-3.56	-1.76	-3.86	-2.18	-0.96	2.84	0.35	5.73	6.99	1.07	5.47	3.14	-10.88	6.24		
250 un vairāk darbinieki	52.56	63.82	55.24	61.29	59.38	64.29	60.86	62.82	66.53	64.58	64.06	61.59	54.51	53.13	51.09	57.64	47.92	48.44	40.47	42.56	41.93	32.37	39.62	36.16	45.74	52.60	54.91	50.46	52.87	59.53	55.24	
	11.26	-8.58	6.05	-1.92	4.91	-3.43	1.97	3.70	-1.94	-0.52	-2.47	-7.08	-1.38	-2.04	6.55	-9.72	0.52	-7.97	2.09	-0.63	-9.56	7.25	-3.46	9.58	6.86	2.31	-4.45	2.41	6.65	-4.29		

Bāzes: skatīt aptaujāto uzņēmumu profilu 79. lpp.

Investīciju apjoma uzņēmumā vērtējumu indeksi

Vērtējums atkarībā no uzņēmuma gada apgrozījuma

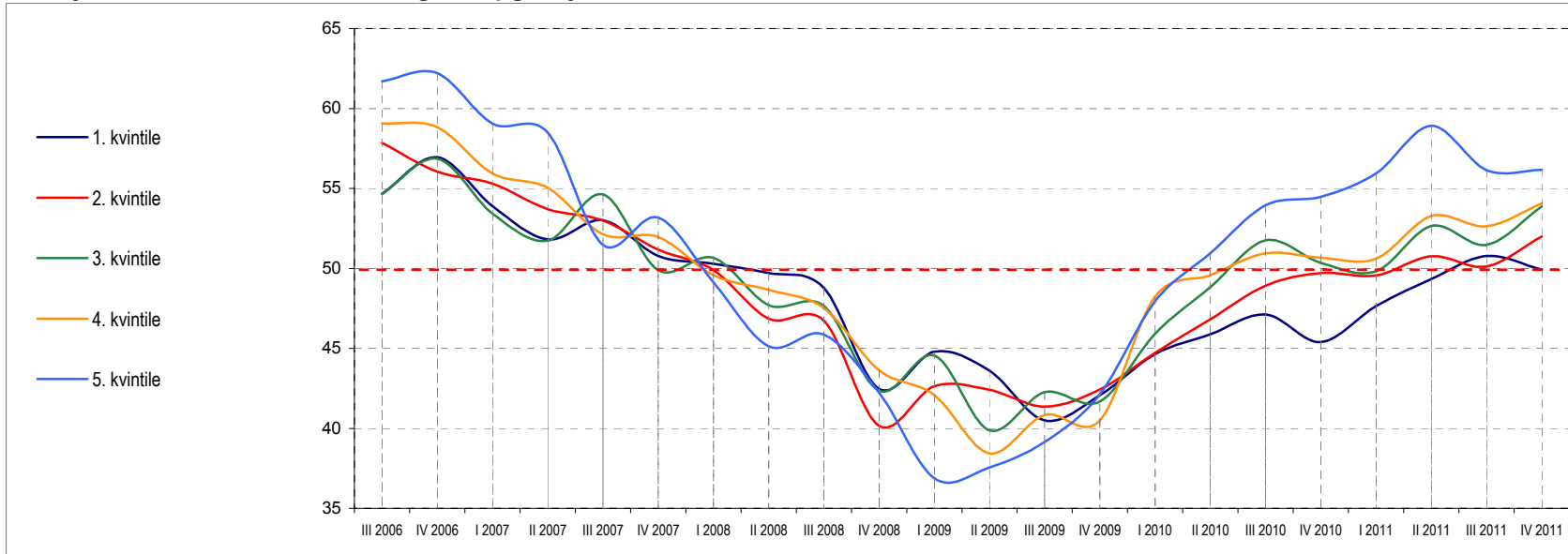

	III 2006	IV 2006	I 2007	II 2007	III 2007	IV 2007	I 2008	II 2008	III 2008	IV 2008	I 2009	II 2009	III 2009	IV 2009	I 2010	II 2010	III 2010	IV 2010	I 2011	II 2011	III 2011	IV 2011	
1. kvintile (zemākais apgrozījums)	54.66	56.94	53.89	51.81	53.02	50.78	50.30	49.72	48.76	42.46	44.79	43.62	40.49	42.07	44.65	47.11	45.39	47.64	49.34	50.78	49.92		
	2.29	-3.05	-2.08	1.20	-2.24	-0.48	-0.58	-0.96	-6.30	2.33	-1.17	-3.13	1.58	2.58	2.46	-1.72	2.24	1.70	1.44	-0.87			
2. kvintile	57.85	56.04	55.31	53.70	52.99	51.18	49.90	46.86	46.72	40.16	42.64	42.41	41.37	42.42	44.71	48.92	49.70	49.55	50.77	50.11	52.01		
	-1.81	-0.73	-1.61	-0.71	-1.81	-1.28	-3.03	-0.15	-6.56	2.48	-0.24	-1.04	1.06	2.29	4.20	0.78	-0.15	1.22	-0.65	1.89			
3. kvintile	54.64	56.86	53.43	51.73	54.62	49.90	50.66	47.70	47.64	42.36	44.55	39.87	42.25	41.68	45.92	51.75	50.34	49.81	52.65	51.47	53.88		
	2.22	-3.43	-1.70	2.89	-4.71	0.76	-2.97	-0.06	-5.28	2.19	-4.68	2.38	-0.57	4.23	5.83	-1.41	-0.53	2.84	-1.18	2.40			
4. kvintile	59.08	58.83	55.93	55.05	52.13	51.96	49.58	48.66	47.51	43.64	42.06	38.44	40.83	40.50	48.22	50.95	50.67	50.60	53.26	52.64	54.06		
	-0.24	-2.90	-0.89	-2.92	-0.17	-2.39	-0.92	-1.15	-3.87	-1.57	-3.63	2.39	-0.33	7.72	2.73	-0.28	-0.07	2.66	-0.63	1.42			
5. kvintile (augstākais apgrozījums)	61.69	62.21	59.05	58.50	51.47	53.18	49.12	45.13	45.87	42.22	36.88	37.56	39.15	42.14	47.94	53.94	54.47	55.94	58.93	56.15	56.17		
	0.51	-3.16	-0.55	-7.03	1.71	-4.06	-3.99	0.74	-3.65	-5.34	0.67	1.59	2.99	5.80	6.00	0.53	1.47	2.99	-2.78	0.02			

Bāzes: skatīt aptaujāto uzņēmumu profilu 79. lpp.

Investīciju apjoma uzņēmumā vērtējumu indeksi

Vērtējums atkarībā no uzņēmuma kapitāla izcelsmes

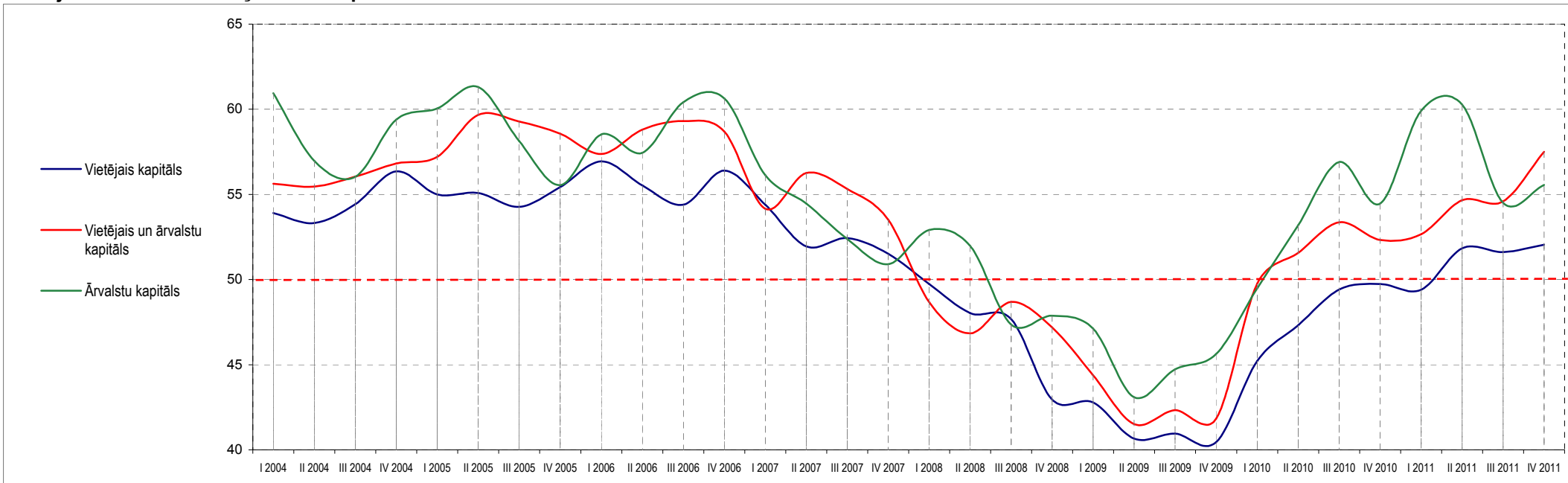

	I 2004	II 2004	III 2004	IV 2004	I 2005	II 2005	III 2005	IV 2005	I 2006	II 2006	III 2006	IV 2006	I 2007	II 2007	III 2007	IV 2007	I 2008	II 2008	III 2008	IV 2008	I 2009	II 2009	III 2009	IV 2009	I 2010	II 2010	III 2010	IV 2010	I 2011	II 2011	III 2011	IV 2011
Vietējais kapitāls	53.90	53.31	54.43	56.36	55.00	55.09	54.27	55.43	56.94	55.53	54.39	56.39	54.39	51.95	52.44	51.51	49.74	48.03	47.67	42.95	42.78	40.65	40.96	40.44	45.22	49.41	49.73	49.40	51.83	51.62	52.04	
	-0.59	1.11	1.93	-1.36	0.09	-0.81	1.15	1.51	-1.41	-1.14	2.00	-2.00	-2.44	0.49	-0.93	-1.77	-1.70	-0.36	-4.73	-0.17	-2.13	0.30	-0.51	4.78	4.19	0.32	-0.33	2.43	-0.21	0.43		
Vietējais un ārvalstu kapitāls	55.63	55.46	56.05	56.81	57.21	59.67	59.28	58.56	57.37	58.80	59.31	58.69	54.16	56.25	55.31	53.52	48.67	46.84	48.68	47.20	44.38	41.51	42.33	41.82	49.77	53.36	52.33	52.66	54.66	54.60	57.50	
	-0.16	0.58	0.77	0.40	2.46	-0.39	-0.72	-1.19	1.43	0.50	-0.62	-4.53	2.09	-0.94	-1.80	-4.85	-1.83	1.84	-1.49	-2.82	-2.87	0.82	-0.51	7.95	3.59	-1.03	0.33	2.00	-0.06	2.90		
Ārvalstu kapitāls	60.94	56.98	56.04	59.39	60.04	61.30	58.13	55.54	58.53	57.44	60.42	60.64	56.13	54.46	52.38	50.89	52.91	51.97	47.36	47.88	47.12	43.09	44.73	45.63	49.48	56.89	54.46	59.90	60.28	54.51	55.56	
	-3.96	-0.94	3.36	0.65	1.26	-3.18	-2.58	2.99	-1.08	2.97	0.22	-4.51	-1.66	-2.08	-1.49	2.01	-0.93	-4.62	0.52	-0.76	-4.03	1.65	0.89	3.85	7.41	-2.43	5.44	0.38	-5.77	1.04		

Bāzes: skatīt aptaujāto uzņēmumu profilu 79. lpp.

Investīciju apjoma uzņēmumā vērtējumu indeksi

Vērtējums dažādos valsts reģionos

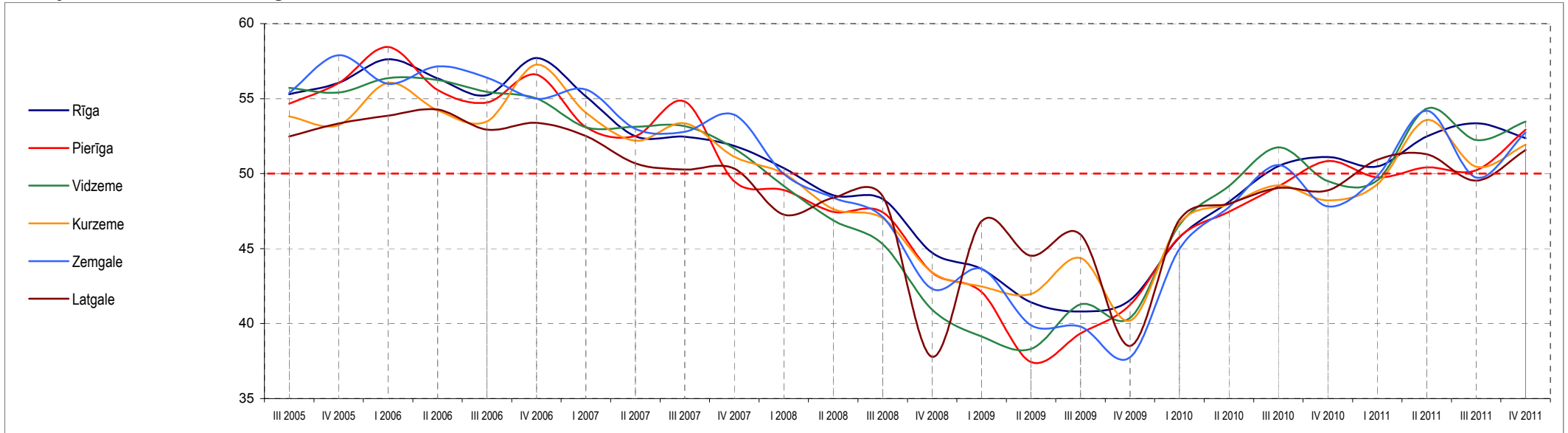

	III 2005	IV 2005	I 2006	II 2006	III 2006	IV 2006	I 2007	II 2007	III 2007	IV 2007	I 2008	II 2008	III 2008	IV 2008	I 2009	II 2009	III 2009	IV 2009	I 2010	II 2010	III 2010	IV 2010	I 2011	II 2011	III 2011	IV 2011		
Rīga	55.30	56.05	57.62	56.36	55.24	57.70	55.14	52.50	52.46	51.85	50.36	48.55	48.31	44.72	43.65	41.43	40.81	41.57	45.74	50.49	51.11	50.48	52.47	53.35	52.37			
		0.75	1.57	-1.27	-1.12	2.46	-2.55	-2.65	-0.03	-0.62	-1.48	-1.82	-0.24	-3.58	-1.08	-2.22	-0.61	0.76	4.17	4.75	0.62	-0.64	2.00	0.88	-0.98			
Pierīga	54.66	56.03	58.44	55.58	54.74	56.59	53.10	52.51	54.81	49.49	48.90	47.46	47.42	43.40	42.11	37.44	39.35	41.25	45.77	49.13	50.83	49.75	50.40	50.22	52.93			
		1.37	2.40	-2.86	-0.84	1.86	-3.50	-0.58	2.30	-5.32	-0.59	-1.44	-0.03	-4.02	-1.29	-4.67	1.92	1.90	4.52	3.37	1.70	-1.08	0.65	-0.18	2.71			
Vidzeme	55.72	55.41	56.37	56.24	55.45	55.01	53.08	53.12	53.17	51.67	49.17	46.89	45.30	40.93	39.14	38.31	41.28	40.39	46.57	51.76	49.50	49.55	54.33	52.23	53.46			
		-0.31	0.96	-0.13	-0.80	-0.44	-1.92	0.04	0.05	-1.50	-2.50	-2.27	-1.59	-4.36	-1.79	-0.83	2.97	-0.89	6.18	5.19	-2.26	0.05	4.78	-2.10	1.23			
Kurzeme	53.81	53.22	56.04	54.22	53.49	57.26	54.07	52.19	53.35	51.13	50.01	47.64	47.03	43.42	42.48	41.97	44.37	40.20	46.70	49.21	48.21	49.27	53.58	50.46	51.92			
		-0.58	2.82	-1.82	-0.73	3.77	-3.19	-1.87	1.16	-2.23	-1.12	-2.37	-0.60	-3.61	-0.94	-0.51	2.40	-4.17	6.50	2.51	-1.00	1.06	4.31	-3.12	1.46			
Zemgale	55.39	57.89	55.99	57.14	56.40	54.99	55.61	52.97	52.79	53.92	49.97	48.40	47.11	42.33	43.65	39.90	39.81	37.76	44.97	50.57	47.81	49.83	54.20	49.74	52.74			
		2.49	-1.89	1.15	-0.74	-1.41	0.63	-2.64	-0.19	1.14	-3.96	-1.57	-1.29	-4.78	1.32	-3.75	-0.09	-2.05	7.22	5.60	-2.76	2.02	4.37	-4.45	3.00			
Latgale	52.47	53.34	53.87	54.26	52.93	53.39	52.50	50.68	50.27	50.33	47.26	48.38	48.48	37.79	46.83	44.53	45.94	38.51	46.92	49.05	48.89	50.91	51.29	49.52	51.57			
		0.87	0.53	0.40	-1.33	0.46	-0.89	-1.82	-0.41	0.06	-3.07	1.12	0.10	-10.70	9.04	-2.30	1.41	-7.42	8.41	2.13	-0.16	2.02	0.38	-1.77	2.05			

Bāzes: skatīt aptaujāto uzņēmumu profilu 79. lpp.

Investīciju apjoma uzņēmumā vērtējumu indeksi

Vērtējums atkarībā no apdzīvotas vietas tipa

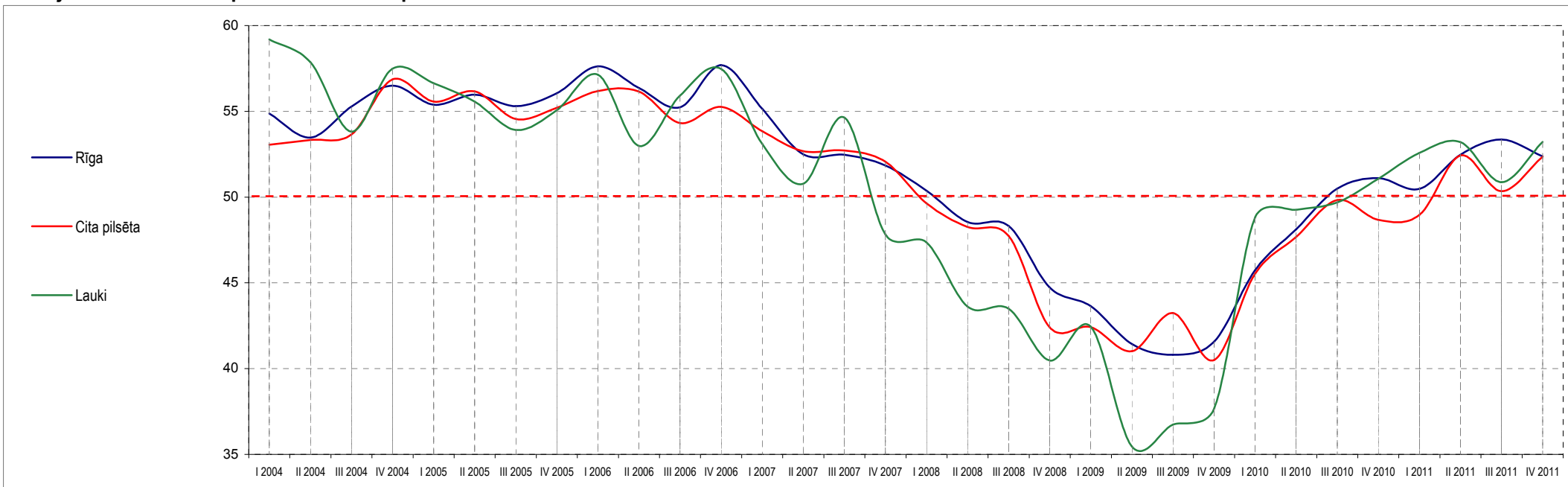

	I 2004	II 2004	III 2004	IV 2004	I 2005	II 2005	III 2005	IV 2005	I 2006	II 2006	III 2006	IV 2006	I 2007	II 2007	III 2007	IV 2007	I 2008	II 2008	III 2008	IV 2008	I 2009	II 2009	III 2009	IV 2009	I 2010	II 2010	III 2010	IV 2010	I 2011	II 2011	III 2011	IV 2011
Rīga	54.87	53.47	55.27	56.50	55.39	55.97	55.30	56.05	57.62	56.36	55.24	57.70	55.14	52.50	52.46	51.85	50.36	48.55	48.31	44.72	43.65	41.43	40.81	41.57	45.74	50.49	51.11	50.48	52.47	53.35	52.37	
		-1.40	1.80	1.22	-1.11	0.58	-0.67	0.75	1.57	-1.27	-1.12	2.46	-2.55	-2.65	-0.03	-0.62	-1.48	-1.82	-0.24	-3.58	-1.08	-2.22	-0.61	0.76	4.17	4.75	0.62	-0.64	2.00	0.88	-0.98	
Cita pilsēta	53.05	53.33	53.65	56.86	55.57	56.17	54.56	55.21	56.18	56.15	54.32	55.26	53.85	52.68	52.72	52.06	49.63	48.26	47.73	42.40	42.42	41.02	43.24	40.50	45.53	49.83	48.68	48.97	52.42	50.34	52.35	
		0.28	0.32	3.21	-1.30	0.60	-1.61	0.65	0.97	-0.03	-1.83	0.94	-1.41	-1.16	0.04	-0.66	-2.43	-1.38	-0.53	-5.33	0.02	-1.40	2.22	-2.75	5.04	4.29	-1.15	0.29	3.45	-2.08	2.01	
Lauki	59.19	57.87	53.81	57.49	56.64	55.56	53.91	55.07	57.13	52.98	55.92	57.47	53.10	50.77	54.63	47.83	47.35	43.61	43.49	40.47	42.45	35.45	36.74	37.66	48.82	49.69	51.06	52.58	53.20	50.87	53.22	
		-1.33	-4.05	3.68	-0.85	-1.08	-1.65	1.16	2.06	-4.15	2.94	1.55	-4.37	-2.33	3.86	-6.80	-0.48	-3.74	-0.12	-3.02	1.98	-7.00	1.29	0.92	11.15	0.87	1.37	1.52	0.62	-2.33	2.35	

Bāzes: skatīt aptaujāto uzņēmumu profilu 79. lpp.

Pielikumi

CITADELE INDEX APTAUJAS TEHNISKĀ INFORMĀCIJA

PĒTĪJUMS	Citadele Index (Latvijas uzņēmēju aptauja)
PĒTĪJUMA VEICĒJS	Pētījumu centrs SKDS
ĢENERĀLAIS KOPUMS	Visi aktīvie Latvijas uzņēmumi
PLĀNOTĀS IZLASES APJOMS	750 respondentu
SASNIEGTĀS IZLASES APJOMS	750 respondentu
IZLASES METODE	Kvotu izlase* no CSP datu bāzes un publiski pieejamām uzņēmumu datu bāzēm
APTAUJAS VEIKŠANAS METODE	CATI (telefonintervijas), CAWI (interneta aptauja)
ĢEOGRĀFISKAIS PĀRKLĀJUMS	Visa Latvija
APTAUJAS VEIKŠANAS LAIKS	Interneta aptauja – no 01.12.2011. līdz 12.12.2011. Telefonintervijas – no 07.12.2011. līdz 21.12.2011.

	NACE 2 kods	Plānotās kvotas**	Sasniegtās kvotas		
			Kopā	No tām	
				Intervijas no interneta aptaujas	Telefonintervijas
MĒRĶA GRUPAS	A	36	36	3	33
	B	5	5	2	3
	C	109	109	24	85
	D	29	29	8	21
	E	9	9	4	5
	F	48	48	14	34
	G	135	135	31	104
	H	98	98	18	80
	I	12	12	2	10
	J	32	32	9	23
	K	30	30	7	23
	L	68	68	2	66
	M	38	38	26	12
	N	21	21	7	14
	P	36	36	15	21
	Q	23	23	6	17
	R	14	14	2	12
	S	7	7	6	1
		Kopā	750	750	186

* - tiek realizēta vairāpkāpju kvotu izlase, ievērojot uzņēmumu dalījumu pēc NACE kodiem:

1) vispirms tiek kontaktēti uzņēmumi, kuri ir piedalījušies iepriekšējās aptaujās;

2) pēc nejaušās izlases principa tiek kontaktēti uzņēmumi no CSP datu bāzes un publiski pieejamām uzņēmumu datu bāzēm.

** - aptaujas mērķa grupu lielums ir proporcionāls nozares (pēc NACE koda) ieguldījumam Latvijas iekšzemes kopprodukta veidošanā

Realizēto interneta aptaujas interviju skaits	186
Realizēto telefoninterviju skaits	564
Vidējais telefonintervijas ilgums	7 min. 06 sek.
Garākais telefonintervijas ilgums	21 min. 57 sek.
Īsākais telefonintervijas ilgums	2 min. 15 sek.
Kopējais nerealizēto telefoninterviju skaits (nerespondence)	549
Intervētāju skaits telefonintervijām	16

Nerealizētās telefonintervijas (nerespondence)

	Skaitis	Īpatsvars (%)
Respondents nevēlas piedalīties aptaujā	457	83.2
Respondentam nav laika atbildēt uz aptaujas jautājumiem	87	15.8
Pārtraukta intervija (intervijas laikā respondents ir atteicies to turpināt)	5	0.9
Kopā	549	100.0

Respondentu reģionālais dalījums

	Skaitis	Īpatsvars (%)
Rīga	328	43.7
Pierīga	119	15.9
Vidzeme	73	9.7
Kurzeme	87	11.6
Zemgale	84	11.2
Latgale	59	7.9
Kopā	750	100.0

Pētījuma veicējs

tirgus un sabiedriskās domas pētījumu centrs **SKDS**

Baznīcas iela 32-2, Rīga, Latvija, LV-1010

Tālr.: 67 312 876, fakss: 67 312 874

E-mail: skds@skds.lv

www.skds.lv

Pētījuma darba grupa

Projekta vadītājs	Jānis Zoldners
Aptauju vadīja	Aivars Augustāns/ Santa Daume
Datu masīvu sagatavoja	Saiva Brežinska

Aptaujāto uzņēmumu profils

%

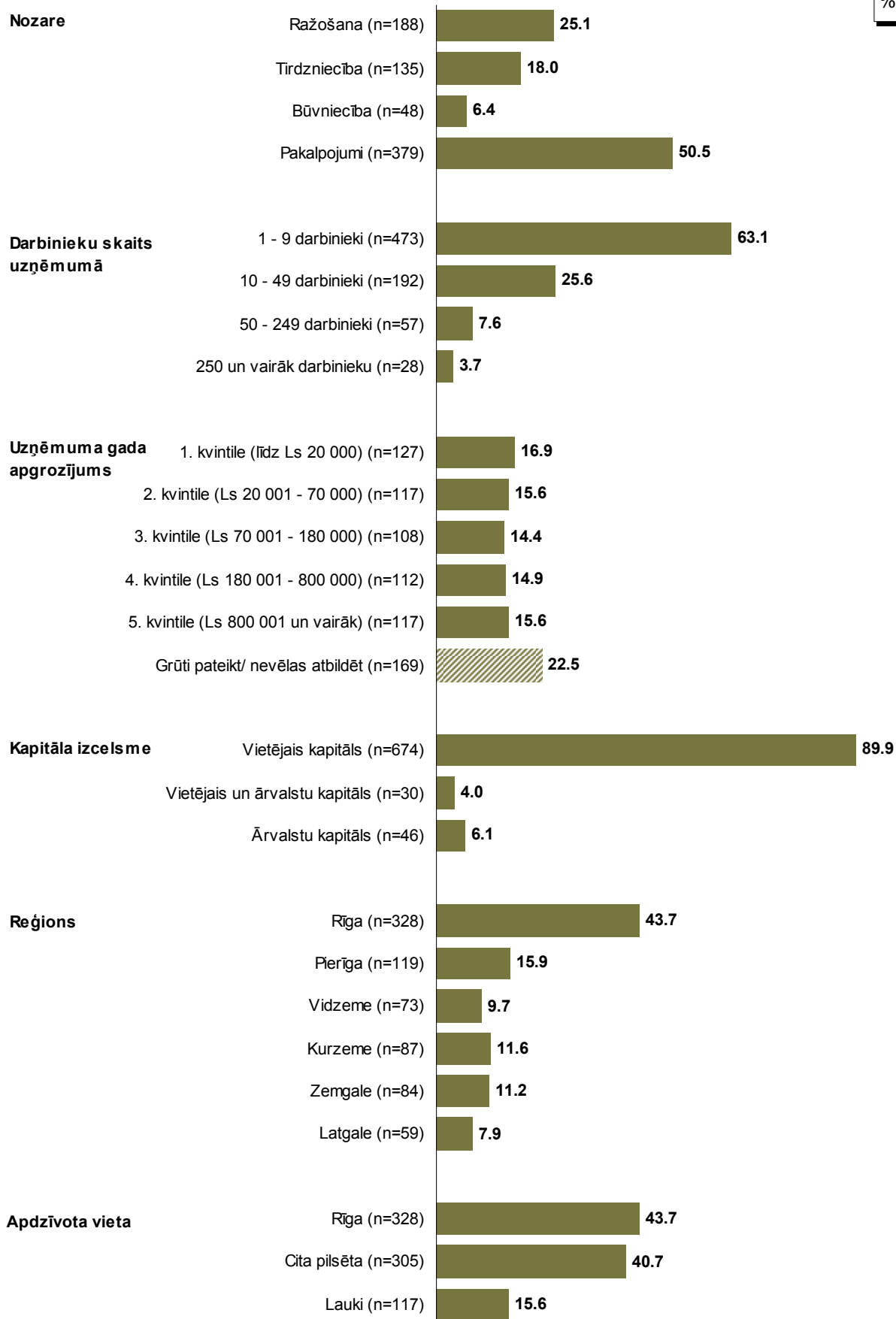

Bāze: visi respondenti, n=750

Respondentu īpatsvars šeit attēlotajās grupās visos iepriekš veiktajos pētījumos ir līdzīgs

CITADELE INDEX APRĒĶINĀŠANAS METODOLOĢIJA

Citadele Index (CX) aprēķinā tiek izmantotas aptaujāto uzņēmēju atbildes kopumā uz 16 jautājumiem, no kuriem 8 jautājumi attiecas uz pašreizējās situācijas vērtējumiem (izmaiņas, kas notikušas pēdējo 6 mēnešu laikā – ļauj iegūt tagadnes apakšindeksus), bet 8 līdzīgi jautājumi – uz nākotnes prognozēm (prognozējot, kas varētu mainīties nākošajos 6 mēnešos – ļauj iegūt nākotnes apakšindeksus). Uzdotie jautājumi aptver tādas jomas kā:

- Vērtējums vispārējai ekonomiskajai aktivitātei valstī;
- Vērtējums ekonomiskajai aktivitātei uzņēmēja pārstāvētajā nozarē;
- Vērtējums konkurences līmenim uzņēmēja pārstāvētajā nozarē;
- Respondenta uzņēmuma apgrozījuma izmaiņu vērtējums;
- Respondenta uzņēmuma rentabilitātes izmaiņu vērtējums;
- Respondenta uzņēmuma finansiālā stāvokļa izmaiņu vērtējums;
- Respondenta uzņēmuma darbinieku skaita izmaiņu vērtējums;
- Investīciju apjoma izmaiņu vērtējums respondenta uzņēmumā.

Respondentiem piedāvātie atbilžu varianti veido 5 punktu skalu, kur divas atbildes ietver dažādas pesimisma pakāpes (atbildes „ievērojami samazinājās/ ievērojami samazināsies” un „nedaudz samazinājās/ nedaudz samazināsies”), divas atbildes ietver dažādas optimisma pakāpes (atbildes „nedaudz pieauga/ nedaudz pieaugs” un „ievērojami pieauga/ ievērojami pieaugs”), bet viena atbilde – neitrālu vērtējumu (atbilde „nemainījās/ nemainīsies”).

Ar matemātiska aprēķina palīdzību katrā no 16 jautājumiem tika izveidots īpašs Latvijas uzņēmēju noskaņojuma apakšindekss, kas tika aprēķināts pēc šāda principa: atbilžu „ievērojami samazinājās/ ievērojami samazināsies” skaits tika reizināts ar 0; „nedaudz samazinājās/ nedaudz samazināsies” – ar 25; „nemainījās/ nemainīsies” – ar 50; „nedaudz pieauga/ nedaudz pieaugs” – ar 75, savukārt atbildes „pieauga/ pieaugs” tika reizinātas ar 100. Iegūtie rezultāti tika saskaitīti un kopējā summa izdalīta ar respondentu skaitu, kas bija snieguši konkrētu vērtējumu (t.i., neskaitot atbildes „grūti pateikt”) (skatīt piemēru tabulā).

„Sakiet, lūdzu, vai, Jūsaprāt, pēdējo sešu mēnešu laikā vispārējā ekonomiskā aktivitāte valstī ... ?”

Atbilde	Ir ievērojami samazinājusies	Ir nedaudz samazinājusies	Nav mainījies	Ir nedaudz pieaugusi	Ir ievērojami pieaugusi
Atbilžu skaits	10	97	478	119	26
Koeficients	0	25	50	75	100
Rezultāts	0	2 425	23 900	8 925	2 600

**Kopā atbildējuši
730 respondenti***

Summa: 37 850

**Apakšindeksa vērtība:
37 850 / 730 = 51.85**

* - 20 respondenti izvēlējās atbildes variantu „grūti pateikt”, kopā 750 respondentu

Lai aprēķinātu kopējo CX indeksu, katram apakšindeksam tika piešķirti īpaši svāri atkarībā no tā nozīmības un uzņēmēju vērtējumu objektivitātes (svaru koeficienti ir robežās no 0.075 līdz 0.175; kopējā koeficientu summa: 1.00) un izrēķināti svērtie apakšindeksi, kurus saskaitot tika iegūti kopējie tagadnes un nākotnes indeksi. Pēc tam tagadnes un nākotnes indeksa vērtības tika saskaitītas un iegūtā summa izdalīta ar 2, tādējādi iegūstot vienotu CX indeksu (skat. tabulu nākamajā lapaspusē).

	Tagadnes apakš-indeks	Svērtais tagadnes apakšindekss*	Nākotnes apakš-indeks	Svērtais nākotnes apakšindekss	Apakš-indeks
Vispārējā ekonomiskā aktivitāte valstī	46.57	4.66	41.32	4.13	43.94
Ekonomiskā aktivitāte pārstāvētajā nozarē	46.99	4.70	44.46	4.45	45.72
Konkurence pārstāvētajā nozarē	56.48	4.24	53.81	4.04	55.15
Uzņēmuma apgrozījums	48.19	8.43	48.06	8.41	48.13
Uzņēmuma rentabilitāte	45.31	6.80	47.69	7.15	46.50
Uzņēmuma finansiālais stāvoklis	46.16	4.62	48.40	4.84	47.28
Darbinieku skaits uzņēmumā	48.33	7.25	50.83	7.62	49.58
Investīciju apjoms uzņēmumā	52.07	7.81	52.91	7.94	52.49
		Σ =CX tagadnes indekss: 48.50		Σ =CX nākotnes indekss: 48.58	

Citadele Index (CX): 48.54

2011. gada decembra aptaujas dati

* - tagadnes apakšindekss reizināts ar attiecīgo svaru (tas pats attiecas uz nākotnes apakšindeksu)

Bez kopējā CX indeksa pētījumā tiek analizētas 8 dažādu apakšindeksu izmaiņas (tie tiek aprēķināti, saskaitot attiecīgās pozīcijas tagadnes un nākotnes apakšindeksus un summu dalot ar 2), kā arī jau iepriekš minēto CX tagadnes un nākotnes indeksu izmaiņas.

Ja indekss (tāpat kā apakšindeksi) ir virs 50 punktiem, tas liecina par optimismu (uzlabojās/ uzlabosies, palielinājās/ palielināsies) konkrētā jautājuma (vai vispārējās situācijas) vērtējumā, savukārt, ja tas nesasniedz 50 punktu robežu, tad iespējams runāt par pesimismu (samazinājās/ samazināsies, pasliktinājās/ pasliktināsies).

Aptaujas anketa

Labdien,

Jums zvana un es pārstāvu pētījumu centru SKDS, šobrīd mēs sadarbībā ar banku „Citadele” veicam regulāru uzņēmēju aptauju, lai noskaidrotu uzņēmēju vērtējumu pašreizējai ekonomiskajai situācijai. Vai es varētu runāt ar Jūsu uzņēmuma vadītāju?

Ja nē ---> noskaidrot iespējamo pārzvanīšanas laiku vai telefona numuru, uz kuru būtu iespējams pārzvanīt!

Ja intervētājs tiek savienots ar vadītāju, kurš iepriekš nav piedalījies aptaujā ---> Jums zvana un es pārstāvu pētījumu centru SKDS, šobrīd mēs sadarbībā ar banku „Citadele” veicam uzņēmēju aptauju. Šī pētījuma mērķis ir, reizi ceturksnī aptaujājot 750 dažādu nozaru uzņēmumu vadītājus, noskaidrot uzņēmēju vērtējumu par ekonomisko situāciju gan valstī kopumā, gan dažādās tautsaimniecības nozarēs. Iegūtie dati tiek izmantoti, lai aprēķinātu speciālus indeksus, kas raksturo uzņēmēju vērtējumu stāvoklim ekonomikā. Jūsu uzņēmums aptaujai tika izvēlēts pēc nejaušās izlases principa un mēs būtu ļoti pateicīgi, ja Jūs piekristu atbildēt uz dažiem jautājumiem. Intervija ir ļoti īsa, tā nepārsniegs 5 minūtes. Mēs garantējam Jūsu atbildžu anonimitāti un to, ka dati tiks izmantoti tikai apkopotā veidā. Par piedalīšanos aptaujā, mēs Jums piedāvājam iespēju janvārī saņemt apkopotus pētījuma rezultātus elektroniskā veidā.

Ja intervētājs tiek savienots ar vadītāju, kurš ir piedalījies 2011. gada septembra aptaujā ---> Jums zvana un es pārstāvu pētījumu centru SKDS, šobrīd mēs sadarbībā ar banku „Citadele” veicam uzņēmēju aptauju. Šī pētījuma mērķis ir, reizi ceturksnī aptaujājot 750 dažādu nozaru uzņēmumu vadītājus, noskaidrot uzņēmēju vērtējumu par ekonomisko situāciju gan valstī kopumā, gan dažādās tautsaimniecības nozarēs. Iegūtie dati tiek izmantoti, lai aprēķinātu speciālus indeksus, kas raksturo uzņēmēju vērtējumu stāvoklim ekonomikā. Pirms trīs mēnešiem Jūsu uzņēmums jau piedalījās šajā aptaujā un piekritāt tajā piedalīties atkārtoti. Intervija ir ļoti īsa, tā nepārsniegs 5 minūtes. Mēs garantējam Jūsu atbildžu anonimitāti un to, ka dati tiks izmantoti tikai apkopotā veidā. Par piedalīšanos aptaujā, mēs Jums piedāvājam iespēju janvārī saņemt apkopotus pētījuma rezultātus elektroniskā veidā.

Ja intervētājs tiek savienots ar vadītāju, kurš ir piedalījies kādā no iepriekšējām aptaujām ---> Jums zvana un es pārstāvu pētījumu centru SKDS, šobrīd mēs sadarbībā ar banku „Citadele” veicam uzņēmēju aptauju. Šī pētījuma mērķis ir, reizi ceturksnī aptaujājot 750 dažādu nozaru uzņēmumu vadītājus, noskaidrot uzņēmēju vērtējumu par ekonomisko situāciju gan valstī kopumā, gan dažādās tautsaimniecības nozarēs. Iegūtie dati tiek izmantoti, lai aprēķinātu speciālus indeksus, kas raksturo uzņēmēju vērtējumu stāvoklim ekonomikā. Jūsu uzņēmums jau iepriekš piedalījās kādā no šīm aptaujām un mēs gribētu Jūs lūgt piedalīties arī šajā aptaujā. Intervija ir ļoti īsa, tā nepārsniegs 5 minūtes. Mēs garantējam Jūsu atbildžu anonimitāti un to, ka dati tiks izmantoti tikai apkopotā veidā. Par piedalīšanos aptaujā, mēs Jums piedāvājam iespēju janvārī saņemt apkopotus pētījuma rezultātus elektroniskā veidā.

Ja jau runā ar vadītāju, kurš nav piedalījies aptaujā ---> Šī pētījuma mērķis ir, reizi ceturksnī aptaujājot 750 dažādu nozaru uzņēmumu vadītājus, noskaidrot uzņēmēju vērtējumu par ekonomisko situāciju gan valstī kopumā, gan dažādās tautsaimniecības nozarēs. Iegūtie dati tiek izmantoti, lai aprēķinātu speciālus indeksus, kas raksturo uzņēmēju vērtējumu stāvoklim ekonomikā. Jūsu uzņēmums aptaujai tika izvēlēts pēc nejaušās izlases principa un mēs būtu ļoti pateicīgi, ja Jūs piekristu atbildēt uz dažiem jautājumiem. Intervija ir ļoti īsa, tā nepārsniegs 5 minūtes. Mēs garantējam Jūsu atbildžu anonimitāti un to, ka dati tiks izmantoti tikai apkopotā veidā. Par piedalīšanos aptaujā, mēs Jums piedāvājam iespēju janvārī saņemt apkopotus pētījuma rezultātus elektroniskā veidā.

Ja jau runā ar vadītāju, kurš ir piedalījies 2011. gada septembra aptaujā ---> Šī pētījuma mērķis ir, reizi ceturksnī aptaujājot 750 dažādu nozaru uzņēmumu vadītājus, noskaidrot uzņēmēju vērtējumu par ekonomisko situāciju gan valstī kopumā, gan dažādās tautsaimniecības nozarēs. Iegūtie dati tiek izmantoti, lai aprēķinātu speciālus indeksus, kas raksturo uzņēmēju vērtējumu stāvoklim ekonomikā. Pirms trīs mēnešiem Jūsu uzņēmums jau piedalījās šajā aptaujā un piekritāt tajā piedalīties atkārtoti. Intervija ir ļoti īsa, tā nepārsniegs 5 minūtes. Mēs garantējam Jūsu atbildžu anonimitāti un to, ka dati tiks izmantoti tikai apkopotā veidā. Par piedalīšanos aptaujā, mēs Jums piedāvājam iespēju janvārī saņemt apkopotus pētījuma rezultātus elektroniskā veidā.

Ja jau runā ar vadītāju, kurš ir piedalījies kādā no iepriekšējām aptaujām ---> Šī pētījuma mērķis ir, reizi ceturksnī aptaujājot 750 dažādu nozaru uzņēmumu vadītājus, noskaidrot uzņēmēju vērtējumu par ekonomisko situāciju gan valstī kopumā, gan dažādās tautsaimniecības nozarēs. Iegūtie dati tiek izmantoti, lai aprēķinātu speciālus indeksus, kas raksturo uzņēmēju vērtējumu stāvoklim ekonomikā. Jūsu uzņēmums jau iepriekš piedalījās kādā no šīm aptaujām un mēs gribētu Jūs lūgt piedalīties arī šajā aptaujā. Intervija ir ļoti īsa, tā nepārsniegs 5 minūtes. Mēs garantējam Jūsu atbildžu anonimitāti un to, ka dati tiks izmantoti tikai apkopotā veidā. Par piedalīšanos aptaujā, mēs Jums piedāvājam iespēju janvārī saņemt apkopotus pētījuma rezultātus elektroniskā veidā.

Vai Jūs piekristu piedalīties šajā pētījumā?

A0. Daļai Latvijas uzņēmumu ir dažādas struktūrvienības vai filiāles, kas ir vairāk vai mazāk patstāvīgas. Šī pētījuma vajadzībām mūs interesē uzņēmēju atbildes tieši par uzņēmumu kopumā, nevis atsevišķām tā struktūrvienībām. Sakiet, lūdzu, vai Jūs varat sniegt atbildes par Jūsu uzņēmumu kopumā?

Jā	1	→ A1
Nē	2	→ pajautāt, vai būtu iespējams runāt ar cilvēku, kas varētu sniegt atbildes par uzņēmumu kopumā (ja vajadzīgs, noskaidrot iespējamo pārzvanīšanas laiku vai telefona numuru, uz kuru būtu iespējams pārzvanīt), ja nē – pateikties par izrādīto interesi, atvainoties un norādīt, ka šoreiz mūs interesē uzņēmēju atbildes tieši par uzņēmumu kopumā un beigt interviju.

A1. Sakiet, lūdzu, vai, Jūsprāt, pēdējo sešu mēnešu laikā ... ?

		Ir ievērojami samazinājusies (-ies)	Ir nedaudz samazinājusies (-ies)	Nav mainījusies (-ies)	Ir nedaudz pieaugusi (-dzis)	Ir ievērojami pieaugusi (-dzis)	Grūti pateikt
1	Vispārējā ekonomiskā aktivitāte valstī	1	2	3	4	5	8
2	Ekonomiskā aktivitāte Jūsu nozarē	1	2	3	4	5	8
3	Konkurence Jūsu nozarē	1	2	3	4	5	8
4	Jūsu uzņēmuma apgrozījums	1	2	3	4	5	8
5	Jūsu uzņēmuma rentabilitāte	1	2	3	4	5	8
		Ir ievērojami pasliktinājies	Ir nedaudz pasliktinājies	Nav mainījies	Ir nedaudz uzlabojies	Ir ievērojami uzlabojies	Grūti pateikt
6	Jūsu uzņēmuma finansiālais stāvoklis	1	2	3	4	5	8
		Ir ievērojami samazinājies	Ir nedaudz samazinājies	Nav mainījies	Ir nedaudz pieaudzis	Ir ievērojami pieaudzis	Grūti pateikt
7	Darbinieku skaits Jūsu uzņēmumā	1	2	3	4	5	8
8	Investīciju apjoms Jūsu uzņēmumā	1	2	3	4	5	8

A2. Sakiet, lūdzu, vai, Jūsprāt, nākamajos sešos mēnešos ... ?

		Ievērojami samazināsies	Nedaudz samazināsies	Nemainīsies	Nedaudz pieaugs	Ievērojami pieaugs	Grūti pateikt
1	Vispārējā ekonomiskā aktivitāte valstī	1	2	3	4	5	8
2	Ekonomiskā aktivitāte Jūsu nozarē	1	2	3	4	5	8
3	Konkurence Jūsu nozarē	1	2	3	4	5	8
4	Jūsu uzņēmuma apgrozījums	1	2	3	4	5	8
5	Jūsu uzņēmuma rentabilitāte	1	2	3	4	5	8
		Ievērojami pasliktināsies	Nedaudz pasliktināsies	Nemainīsies	Nedaudz uzlabosies	Ievērojami uzlabosies	Grūti pateikt
6	Jūsu uzņēmuma finansiālais stāvoklis	1	2	3	4	5	8
		Ievērojami samazināsies	Nedaudz samazināsies	Nemainīsies	Nedaudz pieaugs	Ievērojami pieaugs	Grūti pateikt
7	Darbinieku skaits Jūsu uzņēmumā	1	2	3	4	5	8
8	Investīciju apjoms Jūsu uzņēmumā	1	2	3	4	5	8

Intervijas nobeigumā, lūdzu, sniedziet datus par uzņēmumu!

D1. Sakiet, lūdzu, kādā pilsētā vai novadā atrodas Jūsu uzņēmums?

Uzdot, ja D1 norādīts kāds no novadiem

D2. Sakiet, lūdzu, kādā apdzīvotā vietā atrodas Jūsu uzņēmums?

Pilsēta	1
Lauki	2

Lūdzu, sniedziet datus par Jūsu uzņēmuma apgrozījumu un darbinieku skaitu! Vēlamies vēlreiz atgādināt, ka šie dati tiks izmantoti tikai un vienīgi pētījuma mērķim apkopotā veidā.

D3. Sakiet, lūdzu, kāds bija Jūsu uzņēmuma apgrozījums latos pēdējā finanšu gada laikā? Būtu ļoti svarīgi, lai Jūs kaut aptuveni norādītu sava uzņēmuma apgrozījumu!

Grūti pateikt/ NA 9801

D4. Sakiet, lūdzu, cik darbinieku ir Jūsu uzņēmumā?

1-5	1
6-9	2
10-25	3
26-49	4
50-99	5
100-249	6
250 un vairāk	7

D5. Sakiet, lūdzu, kāds kapitāls ir pārstāvēts Jūsu uzņēmumā?

Uzņēmumā ir pārstāvēts tikai vietējais kapitāls	1
Uzņēmumā ir pārstāvēts gan vietējais kapitāls, gan ārvalstu kapitāls	2
Uzņēmumā ir pārstāvēts tikai ārvalstu kapitāls	3

D6. Pētījuma mērķu sasniegšanai mums ir būtiski izsekot uzņēmēju viedokļu izmaiņām ik pa trīs mēnešiem. Vai Jūs piekristu, ka mēs ar Jums sazināties pēc 3 mēnešiem un Jūs vēlreiz atbildētu uz līdzīgiem jautājumiem?

Jā	1	→ D7
Nē	2	→ D8

D7. Sakiet, lūdzu, vai nākamās aptaujas laikā (pēc 3 mēnešiem) Jums būtu ērtāk, ja mēs Jums:

Piezvanītu	1
Nosūtītu adresi aptaujai internetā, kur Jūs aizpildītu anketu brīdī, kad tas Jums ir ērti	2

D8. Sakiet, lūdzu, vai Jūs vēlaties saņemt šī pētījuma rezultātu atskaiti? Atskaite tiks nosūtīta elektroniski uz Jūsu norādīto e-pasta adresi.

Jā	1	→ D9
Nē	2	Ja jautājumā D6 atzīmēta atbilde 2 („nē”), tad interviju beigt Ja jautājumā D7 atzīmēta atbilde 1 („piezvanītu”), tad interviju beigt

D9. Vēlos uzsvērt, ka Jūsu e-pasta adrese tiks izmantota tikai un vienīgi pētījuma mērķiem, tā netiks izpausta un nodota tālāk, kā arī mēs garantējam to, ka netiks sūtīti materiāli, kas nebūtu saistīti ar šo aptauju! Vai Jūs, lūdzu, nosauktu savu adresi?

Paldies par laiku, ko veltījāt, atbildot uz mūsu jautājumiem!

SKDS

tirgus un sabiedriskās domas pētījumu centrs

Baznīcas iela 32-2, Rīga, Latvija, LV-1010

Tālr.: 67 312 876, fakss: 67 312 874

E-mail: skds@skds.lv

www.skds.lv